

# 弟子屈2022

## 今月のクリップ

- 冬を迎える前に..... ②
- 年末年始の閉庁日変更のお知らせ..... ③
- 町民モニターツアーを開催します..... ④
- 冬期間の暖房費を助成します..... ⑪
- 第75号協力隊通信..... ⑳



毎月1回発行  
発行/弟子屈町  
編集/まちづくり政策課  
☎ 482-2913 fax 482-2696  
〒088-3292 弟子屈町中央2丁目3-1



## 第87号 協力隊通信

協力隊の近況をお知らせします!

日々の活動  
発信中!

地域おこし協力隊  
Instagram (インスタグラム)  
#teshikagram



地域おこし協力隊  
facebook (フェイスブック)  
https://www.facebook.com/teshikagachiikiokoshi/



特産品  
開発支援員  
いとう きょうこ  
伊藤 恭子

### チーズ開発に向けて学びの日々

地場産チーズの開発に向けて奮闘中です。最近、道内外、海外のチーズを取り寄せ、風味やテクスチャーの違いなどを勉強しています。同じ名前でも、フランス産とスイス産では別物に感じるチーズもあります。気候や地形的な事情で硬かったり柔らかかったり、乳の種類も牛以外にもヤギ、ヒツジ、水牛といろいろあります。世界にはたくさんのチーズがあり、チーズの世界は奥が深いなあ、と学びの日々を送っています!



アクティビティ  
開発支援員  
ベースラー パスカル

### LARP村を順調に建設中

今年は雨が多かったものの、仁多のLARP村の工事は順調に進んでいます。先日は、美幌で初めてLARPイベントの手伝いもさせていただきました。来年は仁多でもLARPイベントを開催したいです。まだまだ工事中ですが、もうすぐインスタグラムやYouTubeで計画の様子を投稿する予定です。来年はファンタジー世界の扉が開かれるので、楽しみにしてください! もうすぐ冬が来るので、しっかり備えてください。



地場産品(果樹)  
栽培普及支援員  
よこやま だり  
横山 大理

### 続・マンゴーの収穫時期です

着任してから1年があっという間に経過しました。マンゴーは温泉熱源で健やかに育っていますが、私自身も弟子屈の温泉で乾燥肌が治りました! マンゴーは7月からこれまで順調に7,000個収穫し、販売されています。味・外観も上級ランク揃いと言って良いです。今年は11月まで収穫され、冬はお歳暮として人気です。町民の皆さんも珍しい冬のマンゴーをぜひご賞味ください。温泉熱源で育つマンゴー



LARP ~ Live action role-playing game · 参加者が決めた世界観の中でさまざまな体験をするイベント

## 寄附ありがとうございました

### 今月の表紙

10月13日に屈斜路の圃場で行われた、「山幸(やまさち)」収穫の1コマ。和琴小学校の児童も収穫体験に訪れ、はさみを使い1房ずつ丁寧に収穫をしていました。



- (株)道東製めん 代表取締役 増田 牧 様
- ▼業務用冷蔵庫
- 麵の冷蔵保管のために、学校給食センターで活用してほしい。
- 村上 政市 様(高栄2)
- ▼現金 5万円
- 亡妻(美智子)が生前町にお世話になったため、まちづくりに活用してほしい。
- (一社)北海道LPGA協会 釧路支部弟子屈分会 分会長 青木 浩二 様
- ▼ガスコンロ 16台
- 災害時の炊き出しなどで利用してほしい。
- ふるさと納税 3千594件
- ▼現金合計 6千7百万5千円
- 西尾 一義 様(鈴蘭1)
- ▼現金 10万円
- 亡妻(武子)が生前町にお世話になったため、まちづくりに活用してほしい。
- (一社)北海道LPGA協会 釧路支部弟子屈分会 分会長 青木 浩二 様
- ▼ガスコンロ 16台
- 災害時の炊き出しなどで利用してほしい。
- ふるさと納税 3千594件
- ▼現金合計 6千7百万5千円

## 編集後記

取材でバスに乗る機会がありました。普段は車に乗っているのですが、なかなかバスに乗る機会がなかったので、慣れた道も景色が高いため、新鮮でした。皆さんも、ちょっとした気分転換にバスに乗ってお出かけしてみたいかがでしょうか。(大井)

▼先日、ワイン用ブドウの収穫作業を手伝ってきました。2009年の農林課時代、初めて苗木を植えたときには、ワインが醸造できるまでに成長するとは夢にも思いませんでした。事業立ち上げに携わった者として、毎年この時期、弟子屈産のワインを飲む度嬉しい気持ちになっています。(佐々木)

## 人のこゝろ 9月現在

● 人口計	6,723人	(マイナ0)
● 男	3,252人	(マイナ1)
● 女	3,471人	(プラス1)
● 世帯数	3,792世帯	(プラス2)

お誕生おめでとうございます

若松 未茅ちゃん(女) 歩朝日2  
目黒 愛華ちゃん(女) 琢人泉4  
澁谷 織ちゃん(女) 昇平 摩周1

お悔やみ申し上げます

館岡 新一さん(89歳) 鈴蘭1  
西尾 武子さん(79歳) 鈴蘭1  
村上 美智子さん(85歳) 高栄2  
矢代 一恵さん(92歳) 泉2  
吉田 純一さん(71歳) 高栄4  
高梨 倫子さん(79歳) 朝日2

※お誕生、お悔やみは、9/1~9/30に弟子屈町に届け出をされた方の中から掲載されています。弟子屈町以外に届け出をされた方で掲載を希望される方は、役場環境生活課町民係までご連絡ください。

# “年末年始の閉庁日・休館日が変わります”

●今年度から役場庁舎・支所の年末年始の閉庁日が下記の通り変わります。ご利用の際はご注意ください。

変更前 / 12月31日～1月5日まで



変更後 / 12月29日～1月3日まで

各施設などの年末年始の閉庁日・休館日については、来月号の広報でしかがでお知らせします。

問い合わせ先 / 役場総務課総務係 ☎ 482-2912 (課直通)



# 冬を迎える前に…

水道本管以外の修理は各戸負担となります

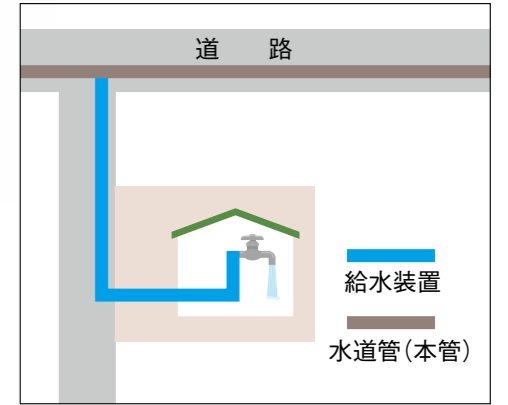

今年も冬将軍が近づいてきています。冬場に長期間留守にしたり、外気温が氷点下になったりすると、水道が凍結しやすくなります。屋外や北側で日が当たらない場所、風当たりが強いところ、むき出しになっている水道管などは、特に凍結に注意が必要です。例年、漏水や凍結が発生するとお問い合わせがありますが、町が敷設した水道管(本管)から各家庭や事業所までの間(給水装置)で漏水や修理が発生した場合は、各戸の負担になります。

## 水道工事は町指定の「指定給水装置工事事業者」で行ってください

ごく簡単な修理(例・パッキンの取り換え)など、給水装置の末端に設置されている部品の取り換え以外の水道の工事については「水道法」の規定により町長が指定した「指定給水装置工事事業者」以外はできないこととなっています。町が指定している事業者は右の表のとおりです。

### 弟子屈町指定給水装置工事事業者

給水装置工事事業者	住 所	電話番号
(有)鎌田水道工務店	高栄3-1-6	482-2140
(株)協和建設	高栄1-2-2	482-2369
(有)服部水道工務店	摩周1-2-1	482-1066
鋼管建設工業(株)	美里4-1-20	482-4217
(株)近藤建設	鈴蘭2-1-11	482-1060
(株)大栄電業	泉4-10-3	482-2677

## 漏水調査を行っています

町では、「検針票の使用量が毎月と比べて多い」、「水道を使用していないのに水道メーターが動いている」など、漏水の疑いがある場合には無料で漏水調査を行っています。調査を希望する方は役場水道課までお問い合わせください。漏水が本管から給水装置(蛇口)の間で発生していた場合は1カ月以内に修理を行います。期限内に修理がされない場合には漏水による水道料金もお支払いしていただくこととなりますので、ご注意ください。

また、各戸で漏水を発見し、修理をされた場合は、役場水道課にも必ずご連絡をお願いします。



問い合わせ先 / 役場水道課  
☎ 482-2942 (課直通)

【町外事業者】		
東陽設備(有)	大空町東藻琴392-14	0152⑥2753
大倉工業(株)	釧路市光陽町6-6	0154②5176
(株)共立	釧路市松浦町11-3	0154②0808
総合設備(株)	釧路市入江町7-27	0154⑤3116
太平洋設備(株)	釧路市春採5-16-17	0154④63474
後藤工務店(有)	釧路町若葉5-26	0154③62325
第一水道工業(株)	釧路市入江町8-5	0154③3414
(株)竹崎工業	別海町西春別駅前錦町200	0153⑦72144
(有)細谷設備	中標津町計根別本通東5-20-1	0153⑦82626
(株)ナカセツ	中標津町桜ヶ丘3-17	0153⑦9442
(株)クラシアン	釧路市川上町6-2	0120-511-511
(株)田中設備工業	帯広市西10条南28丁目26	0155⑥6565
高和設備工業(株)	中標津町西11条南7丁目1番地	0153⑦32711

## 売る・買う・貸す・借りる 空き家バンク制度を活用してみませんか?

町内に使っていない空き家をお持ちの方は、空き家バンク制度の利用をぜひご検討ください。あなたの空き家が誰かの住環境を改善するかもしれません!

今までの  
登録件数 78件  
契約成立数 62件

### ～空き家バンク登録、契約までの流れ～

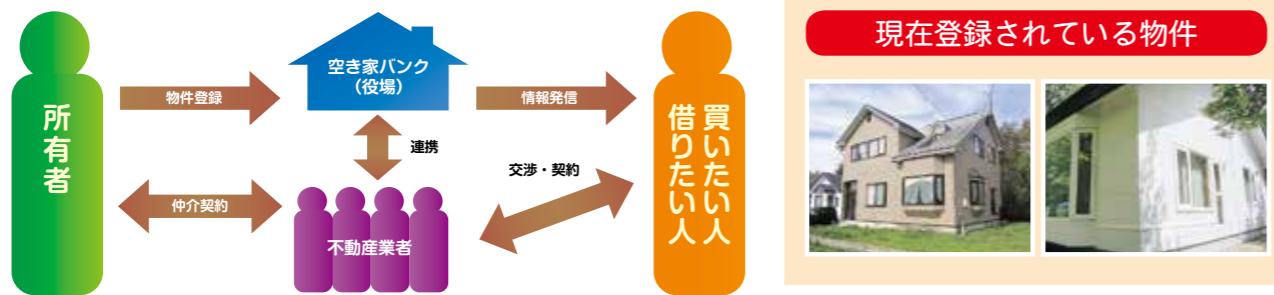

### 現在登録されている物件



問い合わせ先 / 役場まちづくり政策課政策調整係 ☎ 482-2913 (課直通)

## 11月は虐待防止推進月間

町では、児童虐待の予防や早期発見、適切な保護および自立支援を図る目的として、弟子屈町要保護児童対策地域協議会を設置しています。「児童虐待の防止等に関する法律」では「何人も、児童に対し、虐待をしてはならない(児童虐待禁止)」と定められています。虐待を受けたと思われる児童を発見した方は、役場健康こども課こども支援係(要保護児童対策地域協議会対策調整機関)や児童相談所などの関係機関に通告することが義務付けられています。通告者のプライバシーは法律で保護されています。



- **身体的虐待** / 殴る、蹴る、投げ落とす、激しく揺さぶる、やけどを負わせる、濡れさせるなど
- **性的虐待** / 子どもへの性的虐待、性的行為を見せる、ポルノグラフィの被写体にするなど
- **ネグレクト(育児放棄)** / 家に閉じ込める、食事を与えない、ひどく不潔にする、病院に連れて行かないなど
- **心理的虐待** / 言葉による脅し、無視、きょうだい間での差別的扱い、子どもの目の前で暴力を振るう、夫婦げんかなど 夫婦げんかや家庭内での配偶者間暴力(DV)は子どもへの「心理的虐待」にあたります!

問い合わせ相談先 役場健康こども課こども支援係(要保護児童対策地域協議会対策調整機関) ☎ 482-2935 (課直通)  
釧路児童相談所 ☎ 0154-92-3717

# 町有財産(土地(建物付))売却のお知らせ

町では、次の町有財産1件を売却します。購入を希望される方は11月9日(水)までに申し込みください。

詳細は11月9日(水)までの9時～17時の間、役場まちづくり政策課でご確認ください。

## 物件概要

### ▶区分/土地(1区画)

所在地：弟子屈町川湯駅前2丁目25番2  
地目：宅地  
地積：330.51㎡

### ▶区分/建物

所在地：弟子屈町川湯駅前2丁目25番地2  
種類：住宅  
(旧川湯駅前小学校教員住宅10号)  
構造：木造亜鉛メッキ鋼板葺平屋建  
床面積：69.36㎡  
建築年度：昭和35年



受付・問い合わせ先/役場まちづくり政策課管財係 ☎ 4 8 2 - 2 9 1 3 (課直通)

# 2022「木育・森づくりフェア」を開催します

木育は、子どもを始めとする全ての人が「木とふれあい、木に学び、木と生きる」ことを目的とした、北海道で生まれた取り組みです。

木育の取組を通して「協働の森林づくり」への地域の方々の関心を高めるため、釧路管内の市町村と国や道などの関係機関が連携して、各種木工体験など「木とのふれあい」をテーマに2022「木育・森づくりフェア」を開催します。

木に触れて、木が与えてくれる「温もりや安らぎ」を感じてみてください。



過去の木育フェアの様子

- ▶日時/11月19日(土)、20日(日)  
両日とも10時～16時
- ▶場所/イオンモール釧路昭和  
1階 サンコート広場
- ▶入場料/無料

曜日による内容の違いや、数量限定のコーナーもありますので、お問い合わせください。

問い合わせ先/役場農林課林務係 ☎ 4 8 2 - 2 9 3 6 (課直通)

## 弟子屈町 観光振興計画

行きたいまちへ、  
生きたいまちへ。

第7回

# 「てしかがの魅力体験・町民モニターツアー」を開催

町では、町の自然や文化を体験し、観光の取り組みについて学べる「てしかがの魅力体験・町民モニターツアー」を開催します。10月には、硫黄山トレッキングを行う1回目のツアーを開催し、たくさんの町民の方に参加いただきました。2回目のツアーでは、地元のアイヌ文化を学ぶため、アイヌ紋様のオリジナル木皿を作成します。体験後には、川湯温泉街の散策と、地場産食材を使ったお弁当でランチタイムを楽しみます。「弟子屈町観光振興計画」について学ぶ30分程度のミニ講座も実施します。地元の文化と食を学べる貴重なツアーですので、ぜひご参加ください！



Tomoki Kokubun

- ▶日時/11月27日(日) 8時30分 公民館前集合、14時終了予定
- ▶場所/川湯ふるさと館・川湯温泉街
- ▶対象・定員/中学生以上の町民の方・12人(先着順)
- ▶参加費/無料(ランチ付・町民特別価格)
- ▶申込締切/11月21日(月)※定員に達し次第締め切ります
- ▶主催/弟子屈町

申込・問い合わせ先/役場観光商工課観光振興係 ☎ 4 8 6 - 7 7 3 1 (係直通) FAX 4 8 2 - 1 8 7 7

かい き げっ しょく

# 皆既月食観察会を開催します!

屈斜路カルデラ自然ふれあい推進協議会では、川湯ビジターセンターに新しくできたテラスで、天体望遠鏡を使った観察会を開催します。講師には町内のアウトドアガイドとして活躍している片瀬志誠さんを迎え、月食や月の不思議、星にまつわる話などを聞きながら月食を観察します。観測の合間には、暖炉での焼きマシュマロ体験や、2階「Chip Hop Cafe」で体温まる特別メニューを楽しめます。雨天の場合はスライドトークを実施します。

- ▶日時/11月8日(火) 18時～20時(17:30受付開始)
- ▶場所/川湯ビジターセンター(川湯温泉2丁目2-6)
- ▶参加料/300円(保険代)※カフェ利用はドリンク・フード代がかかります
- ▶定員/30人程度 11月6日(日)16時までに申し込んでください。
- ▶主催/屈斜路カルデラ自然ふれあい推進協議会



申込・問合先/川湯ビジターセンター ☎ 4 8 3 - 4 1 0 0 (9時～16時・水曜定休)



## えこまち通信

# 佐々木十美さんの講演会を開催します

置戸町の「食のアドバイザー」である佐々木十美さんを講師に迎え、心と身体を育む美味しい食事について学ぶ講演会「生きることは食べること」を開催します。

毎日使う調味料のことや旬を大切にしたい食事の大切さなど、ためになるお話を楽しみながら聞いてみませんか。

- ▶日時/11月26日(土)13時30分～15時30分
- ▶場所/摩周観光文化センター 2階視聴覚室
- ▶対象・定員/主に町内在住の方・30人程度※先着順
- ▶申込締切/11月21日(月)
- ▶参加費/無料
- ▶主催/てしかがえこまち推進協議会 食・文化部会

申し込み・問い合わせ先/協議会事務局(役場観光商工課観光振興係内) ☎ 4 8 6 - 7 7 3 1 (課直通)  
E-mail ecomachi@masyuko.or.jp (件名を「佐々木十美さん講演会の件」としてください)

9月2日(金) 川湯小学校で1日防災教室を支援しました

1日防災教室を9月2日、川湯小学校で全学年を対象に実施しました。内容は、アトサヌプリ(硫黄山)の噴火を想定した避難訓練のほか、弟子屈警察署、弟子屈消防署川湯支署による防災講話、段ボールベッドづくり、放水訓練などです。児童の皆さんは楽しみながら防災について学んでいました。



はしご車の体験搭乗▶

11月2日(水) 弟子屈町総合防災訓練を実施します

令和4年度弟子屈町総合防災訓練を11月2日(水)10時頃～13時の間、主に摩周観光文化センターで実施します。訓練は、「大地震を想定した自助行動、避難経路・防災備蓄品の再確認」、10時30分から「巨大津波による沿岸部等避難者受入れ」と「防災展示」で構成しています。特に「防災展示」は車両や機材の展示、地元企業による炊出し訓練などを行いますので、ぜひ、摩周観光文化センターにお越しください。

そのほかの詳細は広報てしかが10月号をご覧ください。

11月16日(水) 11時にJアラートの試験放送が行われます

Jアラート(全国瞬時警報システム)は、弾道ミサイル情報、緊急地震速報など、対処に時間の余裕がない事態に関する情報を市町村防災行政無線などで、直接住民の皆さんに伝達する大切なシステムです。

Jアラートが正常に機能することを確認するための情報伝達試験が、11月16日(水)11時に全国一斉に実施され、消防のスピーカーから試験放送が流れます。「よく聞こえなかった」「音声不明瞭」などの不具合にお気づきの場合は、役場総務課防災情報係までお知らせください。

◆スピーカーの設置個所(合計12カ所)

新・旧消防署、弟子屈町社会老人福祉センター、弟子屈町商工会館、泉ふれあいセンター、すずらん丘会館前、弟子屈町消防団美留和詰所、川湯支署、川湯駅前、旧華の湯ホテル、敷島団地、弟子屈町消防団屈斜路詰所

問い合わせ先/役場総務課防災情報係 ☎ 4 8 2 - 2 9 1 2 (課直通)

マイナンバーカード休日窓口を11月も開設します

マイナンバーカードの申請・交付やマイナポイントの申請などを取り扱う休日窓口を開設します。平日の開庁時間にご都合がつかない方はぜひご利用ください。

- ▶ 開庁日 / 11月6日(日)、26日(土)
- ▶ 開庁時間 / 9時～正午まで
- ▶ 場所 / 役場1階 環境生活課窓口
- ▶ 取扱業務 /
  - マイナンバーカードの申請・交付
  - 電子証明書の有効期限の更新・新規発行
  - マイナポイントの申請支援

事前の準備が必要なもの

● マイナンバーカードの申請

1. 本人確認書類/運転免許証などの顔写真付きのものは1点、健康保険証などは2点以上必要です。
  2. 個人番号カード交付申請書/紛失している場合はお知らせください。
  3. お持ちの方は、通知カード、住民基本台帳カード
- ※交付申請書による申請には、顔写真(縦4.5cm×横3.5cm)が必要です。



● マイナポイントの予約・申込

1. マイナンバーカード/交付時に設定した数字4桁の暗証番号が必要です。
  2. キャッシュレス決済サービスID、セキュリティコードが分かるもの
  3. 公金受取口座の登録を希望する方は、預貯金口座の情報が分かるもの(通帳、キャッシュカードなど)
- ※各決済サービスの申込方法については、総務省ウェブサイト(対象となるキャッシュレス決済サービス検索)やキャッシュレス決済業者のホームページをご確認ください。

問い合わせ先/役場総務課防災情報係 ☎ 4 8 2 - 2 9 1 2 (課直通)

Vol.07 2022年11月 弟子屈町公式チャンネル便り

先月の知っとこニュース



RECAMP 摩周で開催されたこのイベントは「森の中で木の椅子に座りながら、ゆっくり本を読もう」というコンセプト。今後も開催予定なので皆さんもぜひ行ってください!

「森と本と木の椅子と」

チャンネル登録  
お願いします!



YouTube

ムーブ弟子屈で  
取材させていただける  
事業者さんも大募集!

お問い合わせ: まちづくり政策課政策調整係  
TEL: 482-2913 (課直通)

その他のおすすめ動画



今月はビジターセンターのカフェから!



高校生の授業でこの体験できるのは素敵です



この場所で最後のピアガーデンの記録

ご利用ください 空き家バンク・人財バンク

町で実施している「空き家バンク制度」「人財バンク制度」を紹介しています。

10月18日現在、「空き家バンク」で募集している空き家物件は4件(売買4件)。今月は「登録番号27物件」を紹介します。

「人財バンク」に登録されているのは、個人登録5人、団体登録9団体。今月は個人登録番号9「藤原 直美(ふじわら なおみ)」さんを紹介いたします。

それぞれの詳しい内容は、町公式ホームページに掲載していません。ご覧いただき、ぜひ、ご利用ください。

▶ 空き家バンクホームページ

[https://www.town.teshikaga.hokkaido.jp/kurashi/kurashi\\_tetsuzuki/sumai\\_seikatsu/1/1658.html](https://www.town.teshikaga.hokkaido.jp/kurashi/kurashi_tetsuzuki/sumai_seikatsu/1/1658.html)

▶ 人財バンクホームページ

[https://www.town.teshikaga.hokkaido.jp/kurashi/soshikiichiran/kyoikuiinkai\\_shakaikyokuka/jinzaibank/996.html](https://www.town.teshikaga.hokkaido.jp/kurashi/soshikiichiran/kyoikuiinkai_shakaikyokuka/jinzaibank/996.html)

空き家バンク



人財バンク



- ▶ 場所 / 弟子屈町高栄3丁目441番地 1-16
- ▶ 建物 / 木造2階建て 6LDK
- ▶ 建築年 / 1979年 (昭和54年)
- ▶ 価格 / 300万円

空き家バンク  
登録番号 27



人財バンク  
個人登録番号 9

- ▶ 氏名 / 藤原 直美さん
- ▶ 分野 / 家庭・生活分野における介護(音読トレーナー、看取り士、運動指導)

▶ PR / 音読トレーナーの資格を取得し音読を通して呼吸を深めたり、表現の楽しさを伝えています。町の生活支援コーディネーターもしており、エクササイズの前後にいろいろお話を伺えるとうれしいです。



問い合わせ先 / 空き家バンク / 役場まちづくり政策課政策調整係 ☎ 4 8 2 - 2 9 1 3 (課直通)  
人財バンク / 教育委員会社会教育課社会教育係 ☎ 4 8 2 - 2 9 4 8 (課直通)

住民税非課税世帯などの皆さんへ

## 「電力・ガス・食料品等価格高騰緊急支援給付金」を給付します

電力・ガス・食料品等の価格高騰による負担増を踏まえ、特に家計への影響が大きい低所得世帯(住民税非課税世帯など)に対し、電力・ガス・食料品等価格高騰緊急支援給付金を支給します。給付金を受給するためには、手続きが必要です。

### □給付金の支給額

1世帯あたり5万円

### □対象となる世帯と申請方法

以下の①と②のいずれかにあてはまる世帯が支給対象です。



#### ①世帯全員が「令和4年度住民税均等割が非課税」の世帯

令和4年9月30日時点で住民登録があり、住民税均等割が非課税の世帯に対して、12月上旬に「確認書」を郵送します。内容を確認し、返送してください。

#### ②予期せず家計が急変したことで収入が減少し「住民税非課税相当」となった世帯(家計急変世帯)

電力などの価格高騰や新型コロナウイルス感染症の影響により、令和4年1月から12月の収入が減少し住民税非課税相当となった世帯は、申請が必要です。

本人確認書類、振込先の通帳やキャッシュカード、源泉徴収票や給与明細などを準備のうえ、役場福祉課にお問い合わせください。

▶申請期間/12月1日(木)～令和5年1月31日(火)

※住民税非課税相当とは、世帯員全員のそれぞれの年収見込額(令和4年1月から12月までの任意の1カ月収入×12倍)が住民税均等割非課税水準以下であることを指します。

(例)住民税非課税となる年間給与収入の目安/単身の場合:93万円以下、本人と子(1人)の場合:138万円以下

※新型コロナウイルス感染症の影響ではない収入減少により給付を申請した場合、不正受給(詐欺罪)に問われる場合があります。

### 住民税非課税世帯などに対する臨時特例給付金の「振り込め詐欺」や「個人情報」の詐取にご注意ください!

自宅や職場などに都道府県・市区町村や国(の職員)などをかたる不審な電話や郵便があった場合は、役場や警察署か警察相談専用電話(#9110)にご連絡ください。

問い合わせ先/役場福祉課地域福祉係 ☎ 482-2921 (課直通)

## 「認知症の人と共に暮らすまちづくり研修会」 受講者を募集します

日時/12月3日(土)10時～12時(受付9時30分～)

場所/弟子屈町社会老人福祉センター

内容/介護体験発表 私たちの介護体験  
(弟子屈町介護者と共に歩む会 菜の花会会員)

講演 認知症、本人と家族のおもい  
～認知症について正しく知りましょう～

(北海道認知症の人を支える家族の会事務局長 西村敏子さん)

対象・定員/町民の方50人程度

※終了後、認知症についての相談を受け付けます。

※新型コロナウイルス感染症の感染拡大状況により中止とする場合があります。

申し込み・問い合わせ先/

弟子屈町介護者と共に歩む会事務局 ☎ 090-7656-8865

弟子屈町地域包括支援センター(役場福祉課内) ☎ 482-2921

講座を受けた方の目印  
「オレンジリング」



認知症  
サポーター  
養成講座です



## 在宅医療・介護連携サポートの講演会を開催します

町では、自身の生活に医療や介護サービスが身近になる「もしもの時」のために備え、参考としていただくことを目的に、講演会を開催します。

誰もが病気になる可能性があります。この機会に、「もしもの時」に備えた準備を考えてみませんか?



### 自分らしく、生きるために

～在宅医療・介護連携によるサポートの現状～

現在、全国的に慢性的な疾患をもつ高齢者の増加が見込まれており、支援を必要とする方へ医療と介護サービスが連携し、切れ目のないサービス提供体制の確立が求められています。講演会には在宅医療・介護サービスに関わる関係機関の医師、看護師の皆さんを講師に迎え、工夫して在宅生活を支える取り組みをお伝えします。

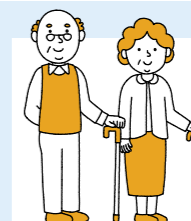

▶日時/12月18日(日)

10時～12時

▶場所/町公民館2階  
講堂

▶定員/30人程度 ※定員に達し次第  
締め切ります

▶主催/弟子屈町地域包括支援センター  
(役場福祉課地域包括支援係)

▶申込/下記の問い合わせ先までご連絡  
ください。

問い合わせ先/役場福祉課地域包括支援係 ☎ 482-2921 (課直通)

# 福祉灯油等購入助成の申請を受付けます

11月1日(火)より、福祉灯油等購入助成の受付を開始します。助成を希望する方は期間内に申請をしてください。

今年度に限り、コロナ禍における燃料価格高騰による生活支援をするため、1世帯あたり5千円を増額して支給します。

## □助成の対象

11月1日現在、町に住民票があり、**世帯員全員の町民税が非課税**である次のいずれかに該当する世帯

- 高齢者世帯……11月1日時点で、70歳以上の方のみで構成される世帯  
※18歳未満（今年度18歳に達する方を含む）の児童のみと同居の場合も含まれます。
- 障がい者世帯…療育手帳A判定の交付を受けている方などがある世帯  
身体障害者手帳1級または2級の交付を受けている方がいる世帯  
精神障害者保健福祉手帳1級の交付を受けている方がいる世帯
- ひとり親世帯…18歳未満（今年度18歳に達する方を含む）の児童とその父または母のいずれか一方によってのみで構成される世帯

## □対象とならない場合

生活保護を受けている世帯、町内に生活実態のない世帯  
世帯の中に福祉施設に入居している方がいる場合、その方の分は対象外です。

## □助成の内容

基準額（世帯につき） **10,000円** ※今年度に限り、これに5千円を上乗せして支給します。

加算額（対象者1人につき） **5,000円**

## □助成の方法

申請より順次、対象となる方についてはご指定の口座に振り込みます。

## □必要書類

- 印鑑と振込口座の通帳またはキャッシュカード
- 障がい者世帯の方は、お持ちの手帳を持参してください。

## □申請受付期間

令和5年1月31日(火)まで受付します。  
平日の8時45分～17時30分に役場福祉課または川湯支所で申請してください。



申請・問い合わせ先／役場福祉課地域福祉係 ☎ 4 8 2 - 2 9 2 1（課直通）、川湯支所 ☎ 4 8 3 - 2 0 4 3

(広告)

医療法人共生会 川湯の森病院

パート 川湯の森病院

## ドライバー募集

仕事内容	当病院職員等の送迎業務・送迎車の車内清掃 他
勤務時間	6:00～21:00のシフト制（中休憩あり） （実働3～7.5時間）
給与	時給 950円～ フルタイム勤務 150,000円～
勤務地	弟子屈町川湯温泉
福利厚生	・提携ホテルの日帰り温泉入浴できます。 ・社宅・寮あり

委細面談にて。お気軽にお電話ください！  
015-483-3121（担当：事務長 佐藤）

(広告)

## 急募!!介護職員

◆業務内容／入居者の日常生活の介助や介護業務  
◆勤務地／川湯温泉(♨)  
◆勤務時間／7:00～20:30（実働7.5時間）  
公休月9日

◆待遇／各種保険・資格手当・各種手当あり  
◆給与／月145,000～（介護職）  
◎早・遅手当1,000円（7.5時間に限る）  
◎処遇改善手当20,000円  
◎特定処遇改善手当有り（パート）時給920円  
福利厚生で川湯の温泉に入れます。

株式会社 ともにいきるかい  
住宅型有料老人ホーム 森の家しらかば  
☎ 015-483-5151（担当：斉藤）  
お気軽にお電話ください

# 「地域支えあい推進会議」便り すすえあい 生活のススめ

先日、摩周観光文化センターで「もりもりひろば」というイベントを開催しました。天気にも恵まれ、本やたき火を囲んでワイワイと楽しいひとときを過ごしました。たき火で焼いた焼き芋も美味しかったです。

自然な支えあいのある町は、まず知り合つことから！一緒にする楽しい体験からは、きっと気楽なつながりが生まれることでしょう。これからもいろいろな交流の場を企画していきたいと思ひます。

健康寿命の一番の秘訣は「人とのつながり、関わりのあること」なのだそう。楽しく、健康寿命も伸びちゃうなんて、一粒二度おいしいのが、「ついでイベント」なんです。

・もりもりひろばにご協力くださった団体（順不同、敬称略）  
Palette、てしかが自然学校、今井林業(株)、弟子屈ロータリークラブ、ハイジバあば、ボランティアセンター、弟子屈町商工会青年部、弟子屈町図書館  
ありがとうございました！

地域支えあい推進員 藤原直美  
（生活支援コーディネーター）  
□問い合わせ先／役場福祉課地域福祉係 ☎ 4 8 2 - 2 9 2 1（課直通）まで。

# がんが検診のしるし



今月の保健師  
長崎 歩 維 さん

朝晩の寒さが厳しくなってきましたね。だんだん空気も乾燥し、インフルエンザなどの感染症もはやる時期になってくるので、お気を付けてください。今回は「がん」についてお話しします。

令和3年度の町民の死亡者のうち、がんで亡くなった方は全体の25.0%と死因の第1位で、がんの部位別で見ると、1位が大腸、2位が肺、3位がすい臓となっています。

町の検診でがんが発見されるケースも多く、令和3年度では6人の方のがんが見つかりました。自覚症状がないまま進行するがんもあるため、注意が必要です。役場で助成しているがん検診は「胃がん・肺がん・大腸がん・乳がん・子宮頸がん・前立腺がん」の6項目

《弟子屈町民の死因》

1位	悪性新生物(がん)	25.0%
2位	心疾患	17.0%
3位	肺炎	15.2%

使用例

①60歳男性の場合		
<table border="1"> <tr> <td>自費だと 胃・肺・大腸・前立腺がんで… <b>13,000～15,000円</b></td> <td>役場助成だと 胃・肺・大腸・前立腺がんで… <b>3,000円</b></td> </tr> </table>	自費だと 胃・肺・大腸・前立腺がんで… <b>13,000～15,000円</b>	役場助成だと 胃・肺・大腸・前立腺がんで… <b>3,000円</b>
自費だと 胃・肺・大腸・前立腺がんで… <b>13,000～15,000円</b>	役場助成だと 胃・肺・大腸・前立腺がんで… <b>3,000円</b>	
②60歳女性の場合		
<table border="1"> <tr> <td>自費だと 胃・肺・大腸・乳・子宮頸がんで… <b>23,000円</b></td> <td>役場助成だと 胃・肺・大腸・乳・子宮頸がんで… <b>4,000円</b></td> </tr> </table>	自費だと 胃・肺・大腸・乳・子宮頸がんで… <b>23,000円</b>	役場助成だと 胃・肺・大腸・乳・子宮頸がんで… <b>4,000円</b>
自費だと 胃・肺・大腸・乳・子宮頸がんで… <b>23,000円</b>	役場助成だと 胃・肺・大腸・乳・子宮頸がんで… <b>4,000円</b>	

です。採血や尿検査を含む特定健診は国民健康保険の方しか助成を受けられませんが、がん検診は社会保険の方も受けることができます。職場での健診などで受けているがん検診は対象外なので、もし、職場で受けていないがん検診があれば、役場の助成で受けることができます。自費で受けると、1項目数千円になるので、役場の助成を使うととてもお得です！

がん検診は春・秋の総合健診や夏・冬の乳・子宮頸がん検診などの集団健診か、摩周厚生病院や釧路がん検診センターなどで個別に受けることができます。今年の町の集団健診は11月28～29日に行われる乳・子宮頸がん検診が最後になります。10月24日に締め切りでしたが、まだ若干名の空きがあるため、申し込みをお忘れの方はお早めに問い合わせ先までご連絡ください。

## ▲摩周湖カートのポイントが付きます！

役場では「健診受診促進事業」を行っています。75歳未満の方が役場の助成でがん検診を受けた際に、摩周湖カートのポイントを付与するという事業です。集団検診では健診当日に希望者に付与していますが、個別で受診された場合、結果が役場に届くまで1～2カ月かかるため、受診日から2カ月以降に連絡していただき、受診したことが確認できれば付与することができます。個別で受診し、ポイントを申請していない方はぜひご連絡ください。

□問い合わせ先／役場健康こども課健康推進係 ☎ 4 8 2 - 2 9 3 5（課直通）まで。

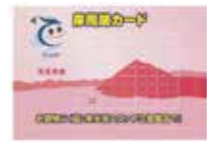

中央2丁目4番1号

ESHIKAGA  
図書館 だより

☎(よいほんいろいろ)482-1616  
FAX482-1617  
toshokan@town.teshikaga.hokkaido.jp

開館日/火~金曜日 10時~18時  
土・日曜日 10時~17時  
休館日/月曜日・祝日・第4金曜日(祝日の場合はその前日)・年末年始・図書整理日

▼休館日/11月1日(火)~13日(日)  
※休館中もインターネットからの予約の申し込みはできますが、貸出しは蔵書点検終了後となります。

▽今月の休館日/1日(火)~13日(日)蔵書点検・14日(月)・21日(月)・23日(水)・勤労感謝の日(28日(月))

☆蔵書点検のため特別休館  
蔵書点検のため、次の日程で休館します。ご不便をおかけしますが、ご理解とご協力をお願いします。期間中は移動図書館(図書館バス)も運休します。



## 新刊案内

### おすすめの新聞

#### 『はぐれんぼう』

青山 七恵/著

クリーニング店で働く優子は、持ち主が長く引き取りに来ない衣服「はぐれんぼうちゃん」たちを自宅に持ち帰る。すると翌朝、それらが体全体を覆っていて…。不思議で切なく瑞々しい救済と癒しの物語。



「人生の純度が上がると手帳術」  
本橋 へいすけ・井上 ゆかり/著  
「旅は盲くて、時々苦い」  
山本 高樹/文・写真

「空の科学」が一冊でまるごとわかる」  
白鳥 敬/著  
「もっとソックニッティング」  
日本ヴォーグ社/出版

「ココナツツの歴史」  
コンスタンス・L・カーカーほか/著  
「東京藝大クローン文化財」  
宮廻 正明・深井 隆/監修

「こみ世界で一番やっかいなもの」  
G・レイド/文・絵  
「おなかをすかせたドラゴンとためいきゼリー」  
仁科 幸子/作

「ぼくとお山と羊のセーター」  
飯野 和好/作

「めがねどろぼう」  
桂 文我/ぶん 荒戸 里也子/絵  
「たくさんの新刊が皆さんをお待ちしています！」

## 移動図書館(図書館バス)

Aコース 運行日/11月17日(木)  
12月1日(木)・15日(木)

停車場	停車時間
認定こども園ましゅう	9:00~10:00
弟子屈小学校	10:10~10:40
和琴小学校	12:40~13:00
屈斜路コタン	13:10~13:25
川湯支所	13:55~14:15
川湯の森病院	14:20~14:50
川湯温泉駅前	15:00~15:20
川湯中学校	15:30~15:50

Bコース 運行日/11月24日(木)  
12月8日(木)・22日(木)

停車場	停車時間
認定こども園ましゅう	9:00~10:00
美留和小学校	10:20~10:50
川湯保育園	11:10~11:30
川湯支所	11:40~12:00
川湯小学校	13:00~13:30
美羅尾ヶ丘会館	14:30~15:00
老人ホーム倭和園	15:15~16:00

## おはなしはらっぱ

テーマ いま 話題の絵本

☆19日/「あきらが あけてあげるから」  
「ぐりとぐらのえんそく」  
「りゅうががあります」  
☆26日/「なつみは なんにでも なる」  
「ぐりとぐらとすみれちゃん」  
「おしっこちょっぴりもれたろう」

※5日と12日はお休みします。

時間/13時~ 場所/町図書館

※新型コロナウイルス感染症拡大防止対策により変更になる場合があります。

## ボランティア活動

○布絵本そよかせ活動日  
15日(火)  
○図書館ボランティア活動日  
18日(金)

## ☆特集展示をご利用ください☆

▼期間/11月15日(火)~12月11日(日)  
▼場所/特集展示コーナー

☆『歴史の世界をのぞいてみたら』  
歴史小説や伝記、歴史上の出来事を解説した本を展示します。  
過去の出来事や歴史上の人物から、激動する現代を生きる私たちにメッセージを感じるとともに、歴史上の人物の知られざるエピソードなど、新たな発見があるかもしれません。歴史が好きな方も、学生時代苦手だった方も楽しめる本がたくさんありますので、ぜひご利用ください。

# エコのすすめ



▶COOL CHOICE(クールチョイス)とは  
地球温暖化を防止するため、省エネ・低炭素型の「製品」「サービス」「行動」など、『賢い選択』をしようという国民運動です。

小さなことからコツコツと!!

環境に配慮した行動と選択の積み重ねが地球や家庭の「エコ」につながります。

いらなくなった衣類・布類は資源ゴミとしてリサイクルできます!!

これからの季節は、気温が下がり衣替えをする方も多いのではないのでしょうか?  
不要になった衣類・布類は「燃やせるごみ」だけではなく、「資源ゴミ」として出すことができます。  
下記の説明のとおりリサイクルを進めましょう。

### 対象になるもの

素材に関わらず衣類、衣料品全般、古布など洗濯済みであれば、多少のシミ、黄ばみ、破れは問いません

#### ★出し方

- ・資源ごみの袋に入れ収集日に出す
- ・回収ボックスに持ち込む(ごみ袋は必要ありません)

### 対象外のもの

枕、じゅうたん、カーテン、ぬいぐるみ、下着類(パンツなど)、洗濯していない物、濡れている物、汚れのひどい物、ペットなどの臭いのする物

#### ▶回収ボックス設置場所

- ・役場
- ・川湯支所
- ・屈斜路研修センター
- ・美留和处理場



注意/衣類・布類は町の大切な資源です。持ち去りは**犯罪行為**(窃盗)となります。

問い合わせ先/役場環境生活課環境係 ☎482-2934(課直通)



沢田建設(株)(澤田雅仁代表取締役)の皆さんが9月21日、和琴小学校校舎裏手のゴミの撤去を行いました。児童や地域の方が気持ちよく使えるようにとの思いから行われたもので、当日は6人が参加。手際よく作業が行われ、堆積していた枯木や枝などを搬出しました。

あすなろ道路(株)道東営業所(今敏次所長)の皆さんが9月23日、川湯小学校敷地内の舗装補修を実施しました。子どもたちの喜ぶ顔が見たいとの思いから行われたもので、当日は8人が参加し、玄関前の花壇周囲のひび割れなどを丁寧に舗装しました。



(有)摩周植物園(古瀬廣幾代表取締役)の皆さんが10月3日、摩周駅前広場にある花壇の整備を実施しました。

町を訪れる観光客を気持ちよく迎えたいとの思いから行われたもので、花壇にある樹木の刈り込みなど丁寧に作業を行いました。



# 地域の役に立ちたい 社会貢献いろいろ

発行/町教育委員会社会教育課 ☎482-2948 (課直通)

## 公民館講座参加者募集します

手作りワークシヨップ  
 蜜ろうと植物性のオイルを使用したりップと、お湯に入れるとシユワシユワと泡の出る発泡タイプの入浴剤を作ります。

▼日時/12月3日(土) 13時30分～14時30分  
 ▼場所/町公民館講堂  
 ▼講師/札幌市在住 和田里美さん(町出身)

▼対象・定員/町民の方・20人  
 ▼材料費/2千円  
 ▼持ち物/エプロン

※新型コロナウイルス感染症防止対策として検温、消毒、マスクの着用をお願いいたします。また、感染状況により中止する場合があります。

▼申込締切日/11月18日(金)  
 □申し込み・お問い合わせ/町公民館 ☎482-2340まで。



バスボム リップ

## 芸術鑑賞バス事業参加者募集します

「高嶋ちさ子12人のヴァイオリンソトコンサートツアー」  
 ヴァイオリニスト高嶋ちさ子さんが立ち上げた、観ても、聴いても、美しく、楽しいヴァイオリン・アンサンブルを鑑賞しませんか。

▼日時/12月24日(土) 町公民館前バス出発/11時15分・開場/12時45分・開演/13時30分  
 ▼場所/コーチャンフォー 釧路文化ホール  
 ▼チケット料金/全席指定6千8百円

▼対象・定員/町民の方・15人  
 ▼申込締切日/11月22日(火)  
 □申し込み・お問い合わせ/町公民館 ☎482-2340まで。



カヌー体験を満喫しました

## 癒されました 釧路川源 流カヌー体験

町公民館では、「釧路川源流カヌー体験」を10月15日に実施しました。26人が参加し、釧路川源流域ネットワークカヌーガイドの12人の皆さんの案内のもと、屈斜路から流れる釧路川源流を満喫しました。

## 在津さんがフィギュアスケートで北日本大会出場

10月7日～9日に2022東北・北海道フィギュアスケート選手権大会が青森県八戸市で行われ、在津咲幸さん(弟子屈中学校1年)が4年連続で出場しました。



北日本大会に出場した在津さん

## 地域巡回スポーツ教室参加者を募集します

▼期日・場所  
 ・川湯会場/11月10日(木)川湯小学校体育館  
 ・美留和会場/11月15日(火)美留和小学校体育館  
 ・弟子屈会場/11月17日(木)弟子屈小学校体育館

▼時間/19時～20時30分  
 ▼講師/スポーツ推進委員ほか  
 ▼種目/ミニテニスほか  
 ▼対象/町内在住の3歳～成人の方

▼参加料/無料  
 ▼申込締切日/開催日の5日前

※参加者が少数の場合は開催しません。ご了承ください。  
 ※新型コロナウイルス感染症拡大防止のため中止する場合があります。

□申し込み・問い合わせ先/町教育委員会社会教育課スポーツ係 ☎482-2948 (課直通) まで。



昨年の教室の様子

## 町内パークゴルフ場 今シーズンの終了!!

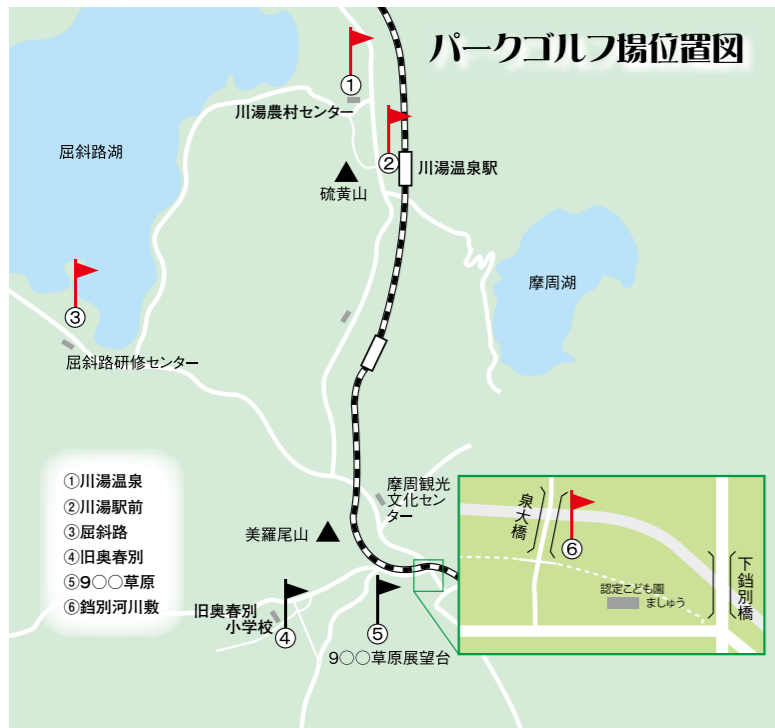

パークゴルフシーズンも終わりを迎えつつあり、各パークゴルフ場が次のとおり終了します。気象条件によっては、予定より早く終了することもありますので、あらかじめご了承ください。

使用期間終了後にパークゴルフ場を使用すると、芝の生育に影響を及ぼしますので、使用しないようお願いします。

場内の水道は凍結の恐れがあるため、10月末をもって閉栓していますので、ご了承ください。

### 施設とクローズ(終了)予定日

- ①川湯温泉パークゴルフ場 11月6日(日)
- ②川湯駅前パークゴルフ場 11月6日(日)
- ③屈斜路パークゴルフ場 11月6日(日)
- ④奥春別パークゴルフ場 11月23日(水)
- ⑤900草原パークゴルフ場 10月31日(月)(既に終了)
- ⑥釧別河川敷パークゴルフ場 11月23日(水)

### あらためてお願い

- ・コース上は禁煙です。
- ・ごみは必ず持ち帰りましょう。

問い合わせ先/役場教育委員会社会教育課スポーツ係 ☎482-2948 (課直通)

## 生涯学習講演会を実施します

弟子屈町PTA連合会研修大会にあわせて、弟子屈町地域おこし協力隊の皆さんによる会場参加型の講演会を行います。

▼日時/11月20日(日)  
 ・受付/9時～9時30分  
 ・生涯学習講演会/10時～(パネルディスカッション) 弟子屈町地域おこし協力隊 川上椋輔氏ほか  
 ・閉会/11時30分  
 ▼会場/弟子屈中学校体育館

## 公民館ロビー展

令和3年度弟子屈町文化奨励賞を受賞した木綿美キルトグループさんによるキルト作品展が10月5日～30日まで町公民館ロビーで開催されました。一つひとつ丁寧に作り上げた作品115点が展示され、来館者を楽しませてくれました。



木綿美キルトグループの皆さん

路川源流部を下りました。野鳥や植物などの自然に触れ、心身ともに癒されたひとときとなりました。

第73回弟子屈町総合文化祭 展示部門を開催しました  
 9月29日～10月2日の4日間に渡り、摩周観光文化センターロビーにて、総合文化祭展示部門を開催しました。15団体と1個人が参加し、約930点の力作が展示され、訪れた皆さんを楽しませてくれました。



力作がずらり

## 児童が楽しく釣り体験

町教育委員会では、10月1日に第2回てしかが子どもクラブ「釣り体験」を実施しました。14人の児童が参加し、屈斜路湖フィッシングクラブの5人の皆さんの指導のもと、楽しく釣りを行いました。天気も良く、参加者はたくさん魚を釣り上げていました。

同事業は来年度も実施予定です。



たくさん釣れました



# 摩周一一〇番

弟子屈警察署  
所在地交番  
☎482-2110  
川湯駐在所  
☎483-2151

## 11月13日～22日は「冬の交通安全」

- 運転手の皆さんへ
  - ・交差点では歩行者の動きに十分注意。一時停止のある交差点ではしっかり一時停止しましょう。
  - ・冬タイヤへの交換と点検を早め実施し、突然の降雪に対応できるようにしましょう。
  - ・日陰や橋の上、トンネルなどでは、路面が凍結しています。スピードダウンで慎重な運転を。
- 歩行者の皆さんへ
  - ・11月になると日没時間はさらに早くなります。夜間に外出するときは、明るめの服装をしたり、反射材を身に付けましょう。
  - ・道路を横断するときは、横断歩道を利用して、信号機がある場合は信号を守りましょう。
  - ・横断前の安全確認はもちろん、横断中も左右の安全を確認しましょう。

### 指名手配犯人の発見にご協力を!

北海道警察では、凶悪事件などで指名手配した犯人の発見に全力を挙げています。～逃げ得は許さない!～  
よく似た人を知っている、見かけたなど…

**ピンときたら110番** 皆さんのご協力をお待ちしています。

**北海道警察** 北海道警察ホームページ>情報提供のお願い>「指名手配被疑者の情報」からも情報提供できます。

### 更新時講習のご案内

場所	町公民館
場所	11月16日(水)
講習時間	優良講習 11:30 一般講習 13:00 違反講習 9:00 初回講習 14:15

※警察署で更新手続きを済ませた後でなければ受講できません。

弟子屈警察署ホームページ <https://www.police.pref.hokkaido.lg.jp/00ps/teshikaga-syo/>

このページは皆さんからの情報で作られています。どのような情報でもすぐにかかけつけます。お気軽にご連絡ください。

まちづくり政策課政策調整係 ☎482-2913 (課直通)

9月14日

### 日常業務を通じて特殊詐欺被害を防止 特殊詐欺被害防止対策協力隊発足式・委嘱式

発足式に出席した皆さん



弟子屈警察署特殊詐欺被害防止対策協力隊の発足式・委嘱式が9月14日、弟子屈警察署(井元秀樹署長)で行われました。

同協力隊は、官民一体で対策に取り組み、特殊詐欺の被害を食い止めることを目的に同署が設立したものです。外出の機会が少なく、特殊詐欺被害防止の啓発の場に足を運べない高齢者への啓発が課題であったことから、町役場や町商工会、コンビニエンスストア、燃料販売店など、町内13団体、標茶町内12団体が協力し、日常業務の中で声掛けや警察の作成した啓発資料の配布などに取り組みます。

9月25日

### 世代を超えた地域のつながりを 町地域支えあい推進会議「もりもりひろば」開催

多世代でにぎわい会場



弟子屈町地域支えあい推進会議による、多世代交流のきっかけ作りを目的としたイベント「もりもりひろば」が9月25日、摩周観光文化センターで開催されました。

同会議は平成28年から、厚生労働省の生活支援体制整備事業の一環として、少子高齢化が進んでも暮らし続けられる町を目指し、作品展示や広報活動に取り組んでいます。

この日は、外で読書ができる「あおぞら図書館」や、たき火や焼き芋、編み物体験など多彩なイベントが企画され、子どもからお年寄りまで約100人が交流を楽しみました。

9月16日

### 長寿祝い永年の貢献に感謝 老人ホーム倅和園、特養摩周で敬老会を開催

徳永町長から記念品が贈呈



9月21日の敬老の日にちなみ9月16日、養護老人ホーム倅和園と、特別養護老人ホーム摩周の敬老会がそれぞれ倅和園内で開催されました。

今年も新型コロナウイルス感染症拡大防止対策のため両園の開催時間をずらすなどして行われ、倅和園の利用者69人、特養摩周の利用者7人とそのご家族7人が参加し、長寿をお祝いしました。特に喜寿(77歳)、米寿(88歳)、白寿(99歳)を迎えた方には徳永町長から賞状と祝い品が贈られ、今年度100歳を迎えた方には、内閣総理大臣からの賞状と銀杯が徳永町長から手渡されました。

10月2・15・22日

### 観光列車で北海道を元気に JR北海道「ひとめぐり号」が川湯温泉駅に入線

手持ち旗でお出迎え



JR北海道が運行する観光列車「HOKKAIDO LOVE!ひとめぐり号」が10月2・15・22日に、川湯温泉駅に入線しました。この列車は、新型コロナウイルス感染症により、大きく観光の面で影響を受けた北海道を元気にすることを目的に、北海道を3泊4日の行程で周遊するもので、JR北海道、日本航空(株)、(株)JTが連携し、昨年からは運行しているものです。

北海道を代表する花であるハマナスやラベンダーをイメージした外観で編成され、川湯温泉駅に到着時には、町民の方や鉄道ファンが手持ち旗を振り乗客を出迎えました。

9月26日

### 地域の魅力を発見 弟子屈高校1年生がカヌーと魚釣り体験

カヌーを楽しむ生徒



弟子屈高校(加藤誠校長)の1年生22人が、授業「弟子屈探求」の一環として、屈斜路湖でカヌーと魚釣りの体験をしました。

この弟子屈探求は、当町ならではの自然や産業、郷土の魅力を学ぶために行われているもので、教室での授業のほか、実際に町内のさまざまな地域に行き、現地での調査も行われます。今回の授業では、屈斜路湖と釧路川の自然環境の成り立ちと生き物について学ぶことを目的に、2グループに分かれ実施。カヌーは釧路川を下る約3キロのコースで、ガイドからの説明を受けたり、水のpH値を調べたりしながら町の自然への理解を深めていました。

## 地域安全 ニュース

令和4年11月発行 第302号  
弟子屈地区防犯協会連合会  
☎482-2110(弟子屈警察署内)



# 還付金詐欺多発中

医療費の還付金があります

ATMで手続きしてください

こんな電話がきたら…



北海道警察相談電話「#9110」にすぐに相談してください!

**詐欺電話がきたら#9110**

### 復興チャレンジ補助金の申込について

復興チャレンジ補助金の申請受付期間が、11月30日(木)で終了します。申請予定のある方は、期日までの申請をお願いいたします。※期日前であつても、予算が無くなり次第受付を終了しますのでご了承ください。

□問い合わせ先/役場観光商工課 商工振興係 ☎482-2940 (課直通) まで。

### 登記、税金問題など 登困っていませんか?

なかしべつ士業会(小田康夫 弁護士、小林雄志税理士、宗形一輝司法書士)では、「無料お悩み相談会」を開催します。

日々の生活の中で困っていることや心配事はありますか? 内容により司法書士、弁護士、税理士が無料で相談に応じますので、ぜひお気軽にご相談ください。

兄弟屈町民であればどなたでもご利用いただけます。

▼日時/11月19日(土)13時~16時 (相談時間は1人30分)



▼場所/町公民館1階会議室  
▼相談料/無料  
▼相談例/借金、離婚、相続、交通事故、労災、ご近所トラブル、賃貸借、所得税その他税金、相続登記、贈与・売買登記  
▼申込方法/相談を希望する方は、11月17日(木)までに電話で予約してください。定員に達し次第、受付を終了します。

▼女性の人権に関する電話相談を受け付けています。強化週間の11月18日(金)~24日(木)は、受付時間を延長して対応します。相談は無料で、秘密は守られます。

▼主催/法務省・釧路人権擁護委員連合会  
▼受付期間 11月18日(金)~11月24日(木) 8時30分~19時

### 女性の権利強化週間

女性の権利に関する電話相談を受け付けています。強化週間の11月18日(金)~24日(木)は、受付時間を延長して対応します。相談は無料で、秘密は守られます。

▼主催/法務省・釧路人権擁護委員連合会  
▼受付期間 11月18日(金)~11月24日(木) 8時30分~19時

### 国税に関する申告・面接相談は予約を

税務署では、納税者の皆さんが待つことなくスムーズに申告・面接相談できるよう、原則として「事前予約制」を実施しています。

申告・面接相談を希望する方は、

11月19日(土)・11月20日(日) 10時~17時

相談電話番号/☎0570-070810(全国共通)

相談担当者/釧路人権擁護委員連合会所属の人権擁護委員・釧路地方税務局職員

□問い合わせ先/釧路地方税務局人権擁護課 ☎0154-30144まで。

### 自賠責保険・共済に必ず加入を

自賠責保険・共済は、すべての車・バイク1台ごとに加入が義務付けられており、加害者の賠償責任を担保することで、被害者の基本的な賠償を補償する制度であり、被害者の救済を目的としています。

自賠責保険・共済なしでの運行は法令違反ですのでご注意ください。

□問い合わせ先/国土交通省北海道運輸局釧路運輸支局輸送・監査担当 ☎0154-25144まで。

### 職業能力開発促進センター受講生募集

ポリテクセンター釧路では、1月受講生を募集します。

▼対象/ハローワークに求職の登録をしている方

□問い合わせ先/国土交通省北海道運輸局釧路運輸支局輸送・監査担当 ☎0154-25144まで。

▼定員 ●ビジネスワーク科・15人  
▼申込受付締切/11月25日(金)  
▼見学会/11月10日(木)・11月17日(木)  
▼選考日/12月1日(木)  
▼訓練期間/令和5年1月5日(木)~6月29日(木)  
▼費用/2万円程度(テキスト代)  
□申込先/ハローワーク釧路 ☎0154-1201または最寄りのハローワークまで。  
□問い合わせ先/北海道職業能力開発促進センター釧路訓練センター ☎0154-5938まで。

**2022' 年末のイベント案内**

★特賞の30,000円は誰の手に!★

**ハッピー☆チャンス☆セール**

▶抽選券配付期間/11月10日(木)~12月11日(日)  
▶実施内容/①期間中、お買い上げ1,000円ごとに応募券を1枚、さらに満点カード1枚ご利用ごとに応募券を1枚配布し、応募された方の中から抽選で賞品を進呈します。  
②12月14日(水)厳正に抽選します。  
③当選された方にはハガキでお知らせします。商品交換期限内にスタンプ会事務所までお越しください。  
▶賞品交換期限/令和5年1月20日(金)

【特賞】	30,000円分の商品券	× 10本
【1等】	10,000円分の商品券	× 10本
【2等】	5,000円分の商品券	× 20本
【3等】	3,000円分の商品券	× 30本
【4等】	1,000円分の商品券	× 100本

※イベント内容について変更の場合がありますので、詳しくは新聞折り込みチラシなどでご確認ください。

協同組合 摩周湖スタンプ会 ☎482-5770 弟子屈町商工会内

(広告)

**メニュー** ※全てのメニューは店頭にて表示

<b>もみほぐし</b>	30分...2,000円から	<b>足つぼ</b>	30分...3,000円から
	(※シニア割...65歳以上 200円引き)		<b>もみほぐし &amp; 足つぼ</b>
			60分...4,000円から

営業時間: 11時~21時 (最終予約 19時)  
定休日: 毎週木曜日、第2土曜日  
※コロナ対策、行っております!

**11月 川湯屋内温水プールからのお知らせ** ☎483-2072

がんばれ水泳教室(25メートル泳げる成人)  
◇日時/⑩、⑭日 10時30分~11時15分  
※〇は送迎バスあり(9時20分 公民館前発)

水中運動教室(成人どなたでも参加できます)  
◇日時/⑰日 10時30分~11時15分  
※〇は送迎バスあり(9時20分 公民館前発)

水中ジョギング教室(成人どなたでも参加できます)  
◇日時/2、9、16、30日 10時30分~11時15分

幼児水泳教室(町内在住の幼児4~5歳まで)  
◇日時/5、12、26日 10時30分~11時10分

小学生水泳教室(町内在住の新規小学生対象)  
◇日時/5、12、26日 11時~11時45分

小学生水泳教室(町内在住の小学生対象)  
◇日時/5、12、26日 11時~正午

フリー教室(町内在住の方)  
◇日時/2・4~6日、9~13日、16~19日・24~26日、30日 13時30分~15時

※今後の新型コロナウイルス感染症の対策に応じて各教室を変更および中止とする場合があります。  
※幼児・小学生教室は定員になりましたので申込などは終了します。  
※開館時間 ・10時~17時(水・木・土・日曜日)正午~13時まで換気および消毒のため閉館  
・10時~20時(金曜日)正午~13時まで換気および消毒のため閉館

**利用料**  
●小・中・高校生/無料  
●一般/550円(税込み) **毎月第2・4土曜日は無料開放日!**

**休館日**  
●今月の休館日 (1、7、8、14、15、20~22、27~29日)

**開館時間**  
●10時~17時(水・木・金・土・日)

10/22(土) オープンしました

**リラクゼーション りもら**

疲れの部分に合わせて施術します。男女問わず 貴方だけの癒し空間

予約受付中 ☎090-1389-4276 (大淵真由美)  
弟子屈町朝日2丁目4-12

生活情報をみなさんにお知らせ!

**Information** インフォメーション

連絡先  
●役場 ☎482-2191  
●川湯支所 ☎483-2043

**文化センターガイド**

11月 アリーナー一般開放日

日	1	2	3	4	5	6	7	8	9	10	11	12	13	14	15	16
区	火	水	木	金	土	日	月	火	水	木	金	土	日	月	火	水
分	休	休	休	休	休	休	休	休	休	休	休	休	休	休	休	休
日	17	18	19	20	21	22	23	24	25	26	27	28	29	30		
区	木	金	土	日	月	火	水	木	金	土	日	月	火	水		
分						休	休									

◎=全面 ○=半面 休=休館日 (時間帯は18:00~21:00です)

一般開放利用を希望する方は、当センターにあらかじめお問い合わせください。

**今月の主な行事予定**

2(水) 令和4年度弟子屈町総合防災訓練  
12(土) 認定こども園ましゅう発表会  
20(日) 町民卓球大会兼クラブチーム対抗試合

問い合わせ先  
釧路圏周湖観光文化センター ☎482-1811

# 町営住宅 入居者を募集します

役場では、次の期間で町営住宅入居者を募集します。入居者は、条件を備えている方から、困窮度などに応じて決定します。

- ▶ 受付期間／11月1日(火)～8日(火)
- ▶ 受付窓口／役場建設課管理係・川湯支所
- ▶ 入居時期／12月中旬～下旬の予定
- ▶ 入居敷金／住宅料(月額)の3倍の額(収入で住宅料が変動します)、ただし単身者用は2倍の額

□ 問い合わせ先／役場建設課管理係 ☎ 482-2941 (課直通) まで。

## 公募対象住宅一覧表

住宅の場所・構造	建設年度	規模	月額住宅料	月額共益費	戸数
高栄4丁目6番(4階建・3階)	S52 ※H27リフォーム済	3DK	14,400～21,500円	110円	1
高栄4丁目6番(4階建・3階)	S54 ※H29リフォーム済	3DK	16,000～23,900円	50円	1
川湯温泉4丁目16番(2階建・2階)	H13	2LDK	22,900～34,000円	1,050円	1
川湯温泉4丁目16番(3階建・3階)	H14	2LDK	23,100～34,400円	990円	1
川湯温泉4丁目3番(4階建・3階)	H3	3DK	20,900～31,200円	540円	1
川湯温泉4丁目3番(4階建・4階)	H3	3DK	21,100～31,400円	540円	1
川湯温泉4丁目3番(3階建・3階)※単身者用	H7	1LDK	30,000円	930円	1

注1 募集内容を変更することがありますので、あらかじめご了承ください。

注2 各部屋の照明や給湯器、暖房器具などは、入居される方が必要に応じて用意することになりますので、あらかじめご了承ください。

## 出張年金相談所を開設します！

★主催／釧路年金事務所 ★日時／12月2日(金) 10時30分～14時

★場所／町公民館 ★実施にあたって／完全予約制

□ 予約・問い合わせ先 釧路年金事務所 ☎ 0154⑥6000 (お客さま相談室)

☎ 0154⑥6001 (お客さま相談室)

※年金相談の予約をするためには、基礎年金番号をご確認の上、釧路年金事務所へご連絡ください。後日、予約確認・添付書類などについて、ご連絡します。



(広告)

(広告)

## 健康測定

【参加無料 予約不要】

11月の測定会は **11/26** です

血流に間する **10項目**がわかる

- ・測定器に腕を通すだけ
- ・所要時間20分程度

※お越しの際は **お薬手帳** をご持参下さい

開催場所 **摩周調剤薬局**  
開催時間 **9:00～16:00**



## 配達スタッフ急募!

- ☆未経験者大歓迎!!
- ☆年齢不問! 掛け持ちOK!

### 朝刊配達スタッフ

- ◆内容／毎日決まった区域の配達です。
- ◆勤務時間／午前4時から、1時間程度
- ◆給与／1ヶ月あたり31,500円以上(1ヶ月26日で換算)

※詳細は面接時等で説明いたします!

- ・誰でもできる簡単なお仕事!
- ・わかりやすい地図があるので安心!
- ・短時間で効率よく働ける!
- ・健康を気にしている方にもオススメ!
- ・お仕事の掛け持ち・ご家庭をお持ちの方、定年退職した方など、少し稼ぎたい方にピッタリ!

労災保険加入

お気軽にお電話ください! 【お問い合わせはこちら】

**(株)堀新聞販売所**

弟子屈町朝日1丁目5-2 ☎(015)482-2283

## 保健所で心の健康相談を行っています

釧路保健所では、月1回精神科医師による心の健康相談を行っています。

相談は予約制です。相談日前日の午前中までに受け付けをしてください。

- ▼相談日／11月18日(金) 14時
- ▼場所／釧路保健所
- 予約・問い合わせ先／釧路保健所健康推進課健康支援係 ☎ 0154⑥5825 まで。

## 雇用創造協議会の講習会参加者募集

釧路北部地域雇用創造協議会では、弟子屈町・標茶町・鶴居村内の事業者・求職者や、移住を含めた転職希望者を対象に無料で講習会を行っています。

- ① 地域人材活用支援講習会 第一部(事業者向け)
  - ▼日時／11月18日(金)
  - ▼場所／町公民館2階 講堂
- ② 第2回経営活性化講習会(事業者向け)全3部
  - ▼日時／11月24日(木)～25日(金)
  - Zoomでも参加できます。

- ▼場所／町公民館2階 講堂
  - ▼テーマ／
    - ・第1部／働きやすい職場づくりと人材定着
    - ・第2部／DX(デジタルトランスフォーメーション)を活用した業務の効率化、生産性向上
    - ・第3部／SNS等を活用した企業イメージ、認知度向上
  - ③ 食材活用実践講習会 第一部(第2部(求職者・転職創業希望者向け)
    - ※第3部・第4部は12月中旬開催予定です。
    - ▼日時／11月30日(水)・12月1日(木)
    - ▼場所／川湯ふるさと館
    - ▼テーマ／
      - ・第1部／知っておきたい、調理基礎技術
      - ・第2部／地域食材活用実践講習(野菜・魚介)
- 詳しくは釧路北部地域雇用創造協議会のウェブサイトをご覧ください。ご確認ください。
- ウェブサイト／<https://site.job.com>
- 申込・問い合わせ先／釧路北部地域雇用創造協議会事務局 ☎ 482-2940 まで。



ウェブサイト

## 陸上自衛隊 高等工科学校生徒を募集

種目	資格	受付期間	試験日
陸上自衛隊 高等工科学校生徒	平成18年4月2日から平成20年4月1日までの間に生まれた男子	令和5年1月6日(金)まで	令和5年1月14日(土)

試験場所 道東経済センタービル (受験者数により変更する場合があります)

問い合わせ先／自衛隊帯広地方協力本部釧路出張所 ☎ 0154②1053

(広告)

完全予約制

hair&eshctic salon

## 森のcouper

〈モリノクープ〉

あなたの個性を引き出す  
ヘアスタイルを提案します

弟子屈町川湯温泉6-6-16  
お問合せ・ご予約: TEL 090-7279-9421

◆11月営業日: 2～28日

◆11月定休日: 1・8・15・22・29・30日

午前9:00～  
応相談(予約制)

偶数月は神奈川県湘南にて美容室を営業しております。

## 10/22(土) エステサロンOPEN

弟子屈 JIMBA (旧 菅野整骨院) 中央3丁目8-3

- 営業日
- 火、土曜: 9～18時
  - 金曜: 9時～19時
  - 日曜: 9時～17時
  - 水曜: (男性限定) 18～22時
- 定休日 月・木曜

MENU

◆リンパマッサージ	全身(60分).....6,000円(税込)	◆脱毛	背中、足、お腹、顔	3,000円～
	背中(45分).....4,500円(税込)			
	足(20分).....3,000円(税込)			
◆フェイシャルエステ	.....4,000円(税込)			
◆ドライヘッドスパ	.....2,200円(税込)			

ご予約 090-8274-0062  
090-7512-2360

エスバス デュ カルム  
espace du calme の公式ライン



# Mont 今月のこよみ dule

主な予定を掲載しています

日	月	火	水	木	金	土						
<p>……記号の見方……</p> <p>健～検診や子育て相談など</p> <p>市～行政相談、人権相談</p> <p>開～保育園開放など</p> <p>子～子育て支援センター開放など</p> <p>税～税の納期など</p> <p>催～イベント、その他</p>		<p>ひなたぼっこ開放「午前1～3歳・午後年齢制限なし」(子育て支援センター・9:30～11:30 / 14:00～16:30)</p>	<p>催 弟子屈町総合防災訓練(10:00～13:00) こども園・保育園開放「遊んDay」(子ども園まじゅう/川湯保育園・10:00～)</p> <p>ひなたぼっこ移動開放日(川湯ふるさと館・9:30～11:30)</p> <p>ひなたぼっこ開放(子育て支援センター・14:00～16:30)「どちらも年齢制限なし」</p>	<p>催 2022 森林体験教室(桜ヶ丘森林公園 キャンプ場・8:30～)</p> <p>3 文化の日</p>	<p>ひなたぼっこ開放「年齢制限なし」(子育て支援センター・9:30～11:30 / 14:00～16:30)</p>	<p>催 てしかが観光塾(川湯ふるさと館・9:00～)</p>	<p>ひなたぼっこ開放「午前0～1歳・午後年齢制限なし」(子育て支援センター・9:30～11:30 / 14:00～16:30)</p> <p>健康相談(役場・10:00～16:00)</p> <p>母子手帳交付(役場・10:00～16:00)</p>	<p>ひなたぼっこ開放「午前1～3歳・午後年齢制限なし」(子育て支援センター・9:30～11:30 / 14:00～16:30)</p> <p>ひなたぼっこ開放「年齢制限なし」(子育て支援センター・14:00～16:30)</p>	<p>催 こども園・保育園開放「遊んDay」(子ども園まじゅう/川湯保育園・10:00～)</p> <p>ひなたぼっこ移動開放日(川湯ふるさと館・9:30～11:30)</p> <p>ひなたぼっこ開放(子育て支援センター・14:00～16:30)「どちらも年齢制限なし」</p>	<p>ひなたぼっこ開放「年齢制限なし」(子育て支援センター・9:30～11:30 / 14:00～16:30)</p> <p>行政相談(公民館・13:00～15:00)</p>	<p>ひなたぼっこ開放「年齢制限なし」(子育て支援センター・9:30～11:30 / 14:00～16:30)</p>	<p>催 おはなしはらっぱ(図書館・13:00～13:30)</p> <p>催 キッチン「みちくさ」(福祉センター・10:00～)</p>
6		<p>ひなたぼっこ開放「午前0～1歳・午後年齢制限なし」(子育て支援センター・9:30～11:30 / 14:00～16:30)</p> <p>健康相談(役場・10:00～16:00)</p> <p>母子手帳交付(役場・10:00～16:00)</p>	<p>ひなたぼっこ開放「午前1～3歳・午後年齢制限なし」(子育て支援センター・9:30～11:30 / 14:00～16:30)</p> <p>ひなたぼっこ開放「年齢制限なし」(子育て支援センター・14:00～16:30)</p>	<p>催 こども園・保育園開放「遊んDay」(子ども園まじゅう/川湯保育園・10:00～)</p> <p>催 乳児・1歳半児・年中児健診(福祉センター・9:15～9:50)</p>	<p>ひなたぼっこ開放「年齢制限なし」(子育て支援センター・9:30～11:30 / 14:00～16:30)</p>	<p>催 おはなしはらっぱ(図書館・13:00～13:30)</p> <p>催 キッチン「みちくさ」(福祉センター・10:00～)</p>						
13		<p>ひなたぼっこ開放「午前0～1歳・午後年齢制限なし」(子育て支援センター・9:30～11:30 / 14:00～16:30)</p> <p>健康相談(役場・10:00～16:00)</p> <p>母子手帳交付(役場・10:00～16:00)</p>	<p>ひなたぼっこ開放「午前1～3歳・午後年齢制限なし」(子育て支援センター・9:30～11:30 / 14:00～16:30)</p>	<p>催 こども園・保育園開放「遊んDay」(子ども園まじゅう/川湯保育園・10:00～)</p> <p>催 乳児・1歳半児・年中児健診(福祉センター・9:15～9:50)</p>	<p>ひなたぼっこ開放「年齢制限なし」(子育て支援センター・9:30～11:30 / 14:00～16:30)</p> <p>行政相談(公民館・13:00～15:00)</p>	<p>催 おはなしはらっぱ(図書館・13:00～13:30)</p>						
20		<p>ひなたぼっこ開放「午前0～1歳・午後年齢制限なし」(子育て支援センター・9:30～11:30 / 14:00～16:30)</p> <p>健康相談(役場・10:00～16:00)</p> <p>母子手帳交付(役場・10:00～16:00)</p>	<p>ひなたぼっこ開放「午前1～3歳・午後年齢制限なし」(子育て支援センター・9:30～11:30 / 14:00～16:30)</p>	<p>催 こども園・保育園開放「遊んDay」(子ども園まじゅう/川湯保育園・10:00～)</p> <p>催 乳児・1歳半児・年中児健診(福祉センター・9:15～9:50)</p>	<p>ひなたぼっこ開放「年齢制限なし」(子育て支援センター・9:30～11:30 / 14:00～16:30)</p> <p>行政相談(公民館・13:00～15:00)</p>	<p>催 おはなしはらっぱ(図書館・13:00～13:30)</p>						
27		<p>催 てしかがの魅力体験・町民モニターツアー(町公民館前集合・8:30～)</p> <p>ひなたぼっこ開放「午前0～1歳・午後年齢制限なし」(子育て支援センター・9:30～11:30 / 14:00～16:30)</p> <p>健康相談(役場・10:00～16:00)</p> <p>母子手帳交付(役場・10:00～16:00)</p> <p>催 乳・子宮頸がん検診(福祉センター・8:20～/12:40～)</p>	<p>ひなたぼっこ開放「午前1～3歳・午後年齢制限なし」(子育て支援センター・9:30～11:30 / 14:00～16:30)</p> <p>催 乳・子宮頸がん検診(福祉センター・8:20～)</p>	<p>催 こども園・保育園開放「遊んDay」(子ども園まじゅう/川湯保育園・10:00～)</p> <p>催 ママのリフレッシュセンター(子育て支援センター・10:30～11:30)【要事前申し込み】</p> <p>ひなたぼっこ開放「年齢制限なし」(子育て支援センター・14:00～16:30)</p> <p>催 固定資産税4期、国民健康保険税6期、後期高齢者医療保険料6期納期</p>	<p>ひなたぼっこ開放「年齢制限なし」(子育て支援センター・9:30～11:30 / 14:00～16:30)</p> <p>行政相談(公民館・13:00～15:00)</p>	<p>催 おはなしはらっぱ(図書館・13:00～13:30)</p>						

■問い合わせ先／健康こども課☎482-2935 環境生活課☎482-2934 税務課☎482-2914 川湯保育園☎483-2537 子育て支援センター「ひなたぼっこ」☎482-5667

## 11月の町税などの納期限

今月の町税などの納期限は次のとおりです。  
納め忘れのないようにしましょう。

- ▶ 固定資産税 4期 11月30日(水)
- ▶ 国民健康保険税 6期 11月30日(水)
- ▶ 後期高齢者医療保険料 6期 11月30日(水)

□ 問い合わせ先／役場税務課 ☎482-2914 (課直通)まで。



MOVE  
てしかが  
弟子屈

YouTube 弟子屈町公式チャンネルで  
「ムーブ弟子屈」「弟子屈町公式ニュース」公開中!!  
QRコード読み取るとすぐに見られます!

# 2022年 ひとつになつたよ



もちつき はると  
望月 陽仁くん



はが ふみか  
芳賀 史椛ちゃん

## 11月9日は「119番の日」



119番の日は、国民の消防全般に対する正しい理解と認識を深め、住民の防災意識の高揚を図ることを目的として消防庁により制定されました。消防・救急に関する緊急通報用電話番号である119番にちなんだ語呂合わせになっています。119番の日を機会に通報時のポイントなどを再確認しましょう!

### 119番通報のポイント



- ★まず、通報者(あなた)の安全を確保してください。  
→災害現場では二次災害が発生する恐れがあります。必ず自身の安全を第一に行動してください。
- ★通報はあわてずに、落ち着いて通信員の質問に答えてください。  
→慌てて話してしまうと、かえって場所の特定に時間がかかり、出動が遅れてしまう場合があります。大切なのは正確な情報を冷静に伝えることです。
- ★正確な住所や、目標となる建物を伝えてください。  
→正確な場所が特定できれば、その時点で消防車などを現場に向かわせています。住所がわからなければ、周りに見える目標となる建物を伝えてください。
- ★「火災」「救急」「救助」何が起きているのかを伝えてください。  
→通報内容から判断し、出動する車両を決めるため、今何が起きているのかを正確に伝えることが大切です。

119番通報後、救急車が到着するまでの間応急手当をお願いすることがあります。意識・呼吸のない方に対し、気道確保や胸骨圧迫(心臓マッサージ)、出血をしている方に対し、止血処置などを行ってもらうことがあります。通信員からの説明もありますので落ち着いて行ってください。消防署では救命講習を行っていますので、いざという時のために応急手当の知識と技術を身につけておきましょう。

- 火災の場合**
  - ・何が燃えているか
  - ・どこから火が出ているか
  - ・逃げ遅れやけが人がいるか
- 救急の場合**
  - ・意識が無い・大出血がある
  - ・胸が苦しい・けいれんしている
  - ・ろれつが回らない



## 火事と救急は119番

### 弟子屈消防署・川湯支署

☎482-2073 ☎483-2216  
E-mail teshikaga.fire.119@bird.ocn.ne.jp  
kawayufd@smile.ocn.ne.jp

10月5日までの災害状況

火災 4件  
救急 350件  
(川湯支署含む)

