Information インフォメーション

生活情報をみなさんにお知らせ!

連絡先
- ●役　　場☎482－2191
- ●川湯支所☎483－2043

釧路児童相談所巡回児童相談

釧路児童相談所による巡回児童相談が実施されます。

巡回児童相談は、児童相談所を利用することが困難な地域の児童に関する相談について、助言や指導を行うことを目的に実施されています。

▼日時／7月19日㈮　10時30分～15時45分
▼場所／町こども発達支援センター
▼内容／療育手帳の取得、発達相談
▼申込／事前申し込みが必要ですので、6月6日㈭までにご連絡ください。
❐申込・問い合わせ先／町こども発達支援センター☎482－3093

「わかものフリー相談会in弟子屈」開催のお知らせ

▼日時／5月10日㈮　13時～16時（受付は12時30分より）
▼場所／町公民館

サポステは厚生労働省が設置する、15歳から49歳までの就職を目指す若者やそのご家族等の総合相談窓口です。

仕事や就職、将来のことなどについて幅広くご相談をお受けします。

どうぞお気軽にお立ち寄りください。

❐問い合わせ先／くしろ若者サポートステーション☎015－4－68－5102まで（相談料は無料です）

釧路湿原川レンジャーを募集します

釧路湿原の良好な河川環境づくりに貢献していただくボランティア「釧路湿原川レンジャー」を募集します。

▼活動内容／釧路川や釧路湿原周辺の河川環境に関する報告
▼対象／釧路市、釧路町、標茶町、弟子屈町、鶴居村にお住まいの方
▼定員／先着150人
▼申込締切／4月19日㈮～5月17日㈮。
❐申込・問い合わせ先／北海道開発局釧路開発建設部治水課☎0120－8946－42

くしろ自然再生解説員を募集します

釧路湿原の特徴や釧路湿原自然再生事業について、釧路湿原細岡展望台（釧路町）においてボランティア解説をしていただく「くしろ自然再生解説員」を募集します。

▼活動内容／5月～9月までの期間、観光客への解説活動
▼募集要件／健康で野外での活動が行える方で、釧路川や釧路湿原の保全および自然再生の推進、ボランティア活動に関心があること。
▼申し込み／4月19日㈮～随時募集
❐申込・問い合わせ先／北海道開発局釧路開発建設部治水課☎0120－8946－42

職業訓練受講生募集

北海道職業能力開発促進センターでは、7月受講生を募集します。

▼対象／ハローワークに求職の登録をしている方
▼定員／ビジネスワーク科15人
▼申込受付期間／4月30日㈫～5月31日㈮
▼見学会／5月16日㈭、5月23日㈭
▼選考会／6月6日㈭
▼訓練期間／7月1日㈪～12月20日㈮
▼費用／2万円程度（テキスト代）
▼申込先／ハローワーク釧路（☎0154－41－1201）または最寄りのハローワーク
❐問い合わせ先／ポリテクセンター釧路☎0154－57－5938

文化センターガイド

5月　アリーナ一般開放日

日	1	2	3	4	5	6	7	8	9	10	11	12	13	14	15	16
区	水	木	金	土	日	月	火	水	木	金	土	日	月	火	水	木
分				休	休	休	休				○	◎		休		
日	17	18	19	20	21	22	23	24	25	26	27	28	29	30	31	
区	金	土	日	月	火	水	木	金	土	日	月	火	水	木	金	
分			◎		休				○	◎		休				

◎＝全面　○＝半面　休＝休館日
（時間帯は18:00～21:00です）

一般開放利用を希望する方は、文化センターにあらかじめお問い合わせください。

今月の主な行事予定

19日㈰　エホバの証人の巡回大会

施設利用者さまへのご連絡

※アリーナご利用の際は上靴をご持参ください。
※施設利用後のお忘れ物や落し物が増えております。お心当たりのある方はお問い合わせください。

問い合わせ先
釧路圏摩周観光文化センター　☎482-1811

出張年金相談所を開設します！

★実施にあたって／完全予約制
★日時／6月7日㈮　10時30分～14時
★場所／町公民館
★主催／釧路年金事務所

※年金相談の予約をするためには、基礎年金番号をご確認のうえ、釧路年金事務所へご連絡ください。

❐問い合わせ・連絡先／釧路年金事務所　☎0154－25－1522
0154－45－1341

障害年金相談会を開催します

札幌障害年金サポートセンターでは、障害年金について無料で相談できる「釧路・根釧地区障害年金相談」を開催します。インターネット環境にない方や、遠方の事務所などに行く機会がない方は、この機会にぜひ活用ください。

▼日時／5月18日㈯　11時～14時30分
▼場所／釧路市民文化会館　地下2号会議室
❐お問い合わせ先／札幌障害年金サポートセンター☎011－303－4864まで

指定工事業者の指定について

町では、次の事業者を弟子屈町指定給水装置工事事業者として指定しましたのでお知らせします。

▼会社名／株式会社T・N・O
▼住所／北見市柏木3番地20
▼指定年月日／3月29日
▼指定番号／第36号
❐問い合わせ先／役場水道課管理係☎482－2942（課直通）まで

各種検定・資格取得に対する経費の一部を助成します！

人材育成支援事業補助金

町では、地域に貢献できる人材の育成や、町内企業の安定的な経営基盤の確保と雇用機会の拡大を図るため、検定試験受験費用や町内企業の従事に必要な各種資格・免許などを取得するための費用の一部に対し補助金を交付します。

【弟子屈町人材育成支援事業補助金】
▶補助対象者／①町内の小学校・中学校・高校に在籍する児童・生徒の方
②町内企業などに就職している、または就職予定で、5年以上弟子屈町に定住する意思のある方
③町内で事業を営む会社、その他の団体、個人の方
▶補助対象経費／学校長が推奨する資格取得や検定試験の受験費用、事業上必要とする資格・免許などの取得費用
▶補助金の額および補助率／児童生徒は補助対象経費の2分の1以内で年度5千円以内、その他は補助対象経費の2分の1以内で年度5万円以内

申請期限　資格、検定費用の発生した年度から起算して2年まで

問い合わせ先／役場まちづくり政策課政策調整係☎482－2913（課直通）

5月 川湯屋内温水プールからのお知らせ

☎483-2072

がんばれ水泳教室（25メートル泳げる成人）
◇日時／⑯、㉓、㉚日　10時30分～11時15分
※○は送迎バスあり（9時20分　公民館前発）

水中運動教室（成人どなたでも参加できます）
◇日時／⑯、㉓、㉚日　10時30分～11時15分
※○は送迎バスあり（9時20分　公民館前発）

水中ジョギング教室（成人どなたでも参加できます）
◇日時／3、17、24、31日　10時30分～11時15分

水中エアロビクス教室（どなたでも参加できます）
◇日時／4、18、25日　13時30分～14時15分

ナイトフリー教室（どなたでも参加できます）
◇日時／3、17、24、31日　19時～19時45分

親子水泳教室（どなたでも参加できます）
◇日時／5、26日　10時30分～11時15分

ラッコ水泳教室（町内在住の幼児4歳～5歳まで）
◇日時／4、18、25日　10時15分～11時

ジュニア水泳教室（町内在住の小学生対象・町内在住の新規小学生対象）
◇日時／4、18、25日　10時10分～11時55分

フリー教室（町内在住の方）
◇日時／3～5日、15～18日、22～26日、29～31日　13時30分～15時

※開館時間
- 10時～17時（水・木・土・日曜日）正午～13時まで喚起及び消毒のため閉館
- 10時～20時（金曜日）正午～13時まで喚起及び消毒のため閉館

利用料
●小・中・高校生／無料
●一般／550円（税込み）

毎月第2・4土曜日は無料開放日！

休館日
●今月の休館日
（1、2、7～12、13、14、20、21、27、28日）

開館時間
●10時～17時（水・木・土・日）
●10時～20時（金曜日）

登記、税金問題、法律相談、困っていませんか？

なかしべつ士業会（小田康夫弁護士、小林雄志税理士、宗形一輝司法書士）では、「無料お悩み相談会」を開催します。

日々の生活の中で困っていることや心配事はありませんか？内容により司法書士、弁護士、税理士が無料で相談に応じます。

弟子屈町民であればどなたでもご利用いただけます。

▼日時／5月25日㈯ 10時～12時（相談時間は一人30分）
▼場所／町公民館 1階会議室
▼相談料／無料
▼相談例／借金、離婚、相続、交通事故、労災、ご近所トラブル、賃貸借、所得税その他税金、相続登記、贈与・売買登記
▼申し込み方法／相談を希望される方は、5月22日㈬までに電話で予約してください。定員に達し次第、受付を終了します。

❑問い合わせ先／役場環境生活課生活係☎015-482-2934

みんなで楽しもう～ 寿 ふれあい広場

2024年6月1日（土）

弟子屈町社会老人福祉センターさん

入場無料

13時～15時30分くらい（開場12:00）

- 氷舞 の 童謡他 懐かしい歌
  虎次郎 と ミケ
  あちゃこ （フルート・キーボード）
- 寿 カラオケ同好会のみなさん
- 美留和 フラダンス同好会のみなさん
- 美留和 カラオケ同好会のみなさん

★ エンパイアーさんの
スズキ「セニアカー」展示 と 試乗体験

主催 ・ お問い合わせ・・・
寿クラブ 会長 阿部香代子 ☎ 080 6188 3002

※ イベント内容や時間等、状況により変更・中止になる場合がございます。ご了承ください。

『令和6年能登半島地震』災害義援金の受付について

町では、令和６年12月27日㈮まで被災された方々のために義援金の受付をしております。

令和６年３月末現在、113,749円の義援金を受付いたしました。

皆さまの温かいご支援に感謝申し上げます。

お問い合わせ先／役場福祉課地域福祉係
☎015・482・2921（課直通）

困りごと・悩みごと 人権相談所のご案内

いじめ、ＤＶ、パワハラ、セクハラ、借金、離婚問題、相続問題、その他にも何か困りごとがありましたら、弁護士の人権擁護委員が、相談を受けます。無料で相談でき、秘密も厳守します。どうぞお気軽にご相談ください。

釧路人権擁護委員協議会

人KENまもる君　人KENあゆみちゃん
人権イメージキャラクター

日時　6月3日㈪
13時から15時まで

会場　町公民館

役場環境生活課生活係
☎015―482―2934
（要予約・当日受付可）

みんな人権１１０番
０５７０－００３－１１０

こどもの人権１１０番
０１２０－００７－１１０

女性の人権ホットライン
０５７０－０７０－８１０

全国共通人権相談ダイヤル
最寄りの法務局の人権相談所につながります。

釧路地方法務局
釧路人権擁護委員連合会

町営住宅 入居者を募集します

役場では、次の期間で町営住宅入居者を募集します。入居者は、条件を備えている方から、困窮度などに応じて決定します。

▶受付期間／５月１日㈬～10日㈮
▶受付窓口／役場建設課管理係・川湯支所
▶入居時期／６月中旬～下旬の予定
▶入居敷金／住宅料の３倍の額（収入で住宅料が変動）、ただし単身者用は２倍の額
❑問い合わせ先／役場建設課管理係☎４８２-２９４１（課直通）まで。

公募対象住宅一覧表

住宅の場所・構造	建設年度	規模	月額住宅料	月額共益費	戸数
泉１丁目10番（３階建・３階）	Ｈ８	３ＬＤＫ	25,700～38,200円	170円	1
川湯温泉５丁目（４戸長屋・平屋）	H31	２ＬＤＫ	21,900～32,600円	1,170円	1
川湯温泉４丁目３番（４階建・３階）	Ｈ３	３ＤＫ	21,000～31,200円	600円	1
川湯温泉４丁目３番（３階建・１階）	Ｈ７	１ＬＤＫ	14,500～21,600円	810円	1
川湯温泉４丁目３番（３階建・２階）※単身者用	Ｈ７	１ＬＤＫ	30,000円	810円	1

注１　募集内容を変更することがありますので、あらかじめご了承ください。
注２　各部屋の照明や給湯器、暖房器具などは、入居される方が必要に応じて用意することになりますので、あらかじめご了承ください。

協会けんぽ　北海道支部からのお知らせ

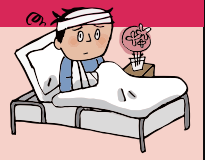

▶令和６年度の保険料率改定について

令和６年３月分（４月納付分）から健康保険料率は10.21％（マイナス0.08％）、介護保険料率は1.6％（マイナス0.22％）となります。皆さまには、引き続き医療費適正化などの取り組みにご協力いただきますようお願い申し上げます。

❑お問い合わせ先／全国健康保険協会（協会けんぽ）北海道支部　☎０１１-７２６-０３５２（代表）

（広告）

B型肝炎給付金について
集団予防接種によりB型肝炎ウイルスに持続感染された方へ
一人で悩まずに無料個別相談会をご利用ください
無料個別相談会をひらいます。

日程・会場
5/30㈭ 美幌町民会館 会議室1
網走郡美幌町東二条北4丁目9-11
5/31㈮ 北見市民会館 2号室
北見市常盤町2-1-10
6/1㈯ オホーツク・文化交流センター 研修室A
（エコーセンター2000） 網走市北２条西３丁目

完全予約制 0120-013-621 〈ご予約受付時間〉 9:00～18:00
個別面談なので、他の方と顔を合わすことはございません。

無料電話相談も同時受付中！ お気軽にお電話ください
対象者 昭和16年7月2日～昭和63年1月27日生まれ ※ご遺族の方も給付金請求できます
給付金 50万円～3,600万円 ※病歴に応じて給付金等の内容が異なります
弁護士費用 着手金・相談料 無料 成功報酬制 ※請求実費別途

弁護士法人 プレシャス総合法律会計事務所
東京都新宿区四谷4-3 福屋ビル6-A 【営業時間】平日 9:00～18:00
TEL 03-5363-6333
FAX 03-5363-6334
E-mail:info@precious-law.jp/
https://precious-law.jp/

（広告）

郵便局スタッフ募集！

★ 配達スタッフ ★
自動車又はバイクに乗って郵便物・ゆうパック等をお客さまにお届けする仕事です
●勤務場所 ・弟子屈郵便局 ・美留和郵便局 ・川湯郵便局
●勤務時間 8:00～20:00の間で6時間又は8時間勤務
●資格 普通自動車免許又は自動二輪車免許 ※通勤可能な方
●給与 【時給】1,240円（最高時給1,620円）
●連絡先 TEL080-9893-1086 標茶郵便局 担当：北田

★ 窓口スタッフ ★
郵便局の窓口で、郵便業務や貯金・保険業務などをするお仕事です
●勤務場所 ・弟子屈郵便局 ・川湯郵便局
●勤務時間 8:20～17:35の間で8時間勤務
●資格 通勤可能な方
●給与 【時給】980円（最高時給1,330円）
●連絡先 弟子屈郵便局 ： TEL015-482-2440
川湯郵便局 ： TEL015-483-2325

※配達、窓口共通事項
・契約期間：6か月ごとに雇用契約を更新 ・試用期間2か月 ・各種保険完備 ・残業あり
・休日：4週8日（配達）、4週10日（窓口） ・募集者：弟子屈郵便局、美留和郵便局、川湯郵便局