

# Monthly Schedule

主な予定を掲載しています

日	月	火	水	木	金	土
<p>記号の見方</p> <p>健診～健康や子育て相談など</p> <p>行政相談、人権相談</p> <p>保育園開放など</p> <p>子育て支援センター開放など</p> <p>税の納期など</p> <p>イベント、その他</p>						<p>おはなしはらっぱ (図書館・13:00～13:30)</p> <p>森のスノーパーク (川湯エコミュージアムセンターとその周辺・17:00～21:00)</p>
<p>てしかが極寒ARTフェスティバル(川湯温泉) [3/3日まで]</p> <p>森のスノーパーク(川湯エコミュージアムセンターとその周辺・9:00～13:00)</p>	<p>ひなたぼっこ開放 [午前0～1歳・午後年齢制限なし](子育て支援センター・9:30～11:30/14:00～16:30)</p> <p>健康相談(役場・10:00～16:00)</p> <p>母子手帳交付(役場・10:00～16:00)</p>	<p>ひなたぼっこ開放 [午前1～3歳・午後年齢制限なし](子育て支援センター・9:30～11:30/14:00～16:30)</p> <p>9・10カ月児相談(福祉センター・10:00～)</p>	<p>保育園開放「遊んDay」(川湯保育園・9:00～)</p> <p>ひなたぼっこ移動開放(川湯ふるさと館・9:30～11:30)</p> <p>ひなたぼっこ開放(子育て支援センター・14:00～16:30)</p> <p>【どちらも年齢制限なし】ベビーマッサージ教室(子育て支援センター・13:00～)</p>	<p>ひなたぼっこ開放 [年齢制限なし](子育て支援センター・9:30～11:30)</p> <p>午後の開放なし</p>	<p>ひなたぼっこ開放 [年齢制限なし](子育て支援センター・9:30～11:30/14:00～16:30)</p>	<p>摩周☆スノーランド(ふれあいスペースコラーレ・11:00～)</p>
9	11	13	14	15	16	17
<p>ひなたぼっこ開放 [午前0～1歳・午後年齢制限なし](子育て支援センター・9:30～11:30/14:00～16:30)</p> <p>健康相談(役場・10:00～16:00)</p> <p>母子手帳交付(役場・10:00～16:00)</p>	<p>ひなたぼっこ開放 [午前1～3歳・午後年齢制限なし](子育て支援センター・9:30～11:30/14:00～16:30)</p> <p>健康相談(役場・10:00～16:00)</p> <p>母子手帳交付(役場・10:00～16:00)</p> <p>人権相談(川湯消防会館・13:00～15:00)</p>	<p>子ども園・保育園開放「遊んDay」(認定子ども園/川湯保育園・9:00～)</p> <p>ひなたぼっこ移動開放(川湯ふるさと館・9:30～11:30)</p> <p>ひなたぼっこ開放(子育て支援センター・14:00～16:30)</p> <p>【どちらも年齢制限なし】ベビーマッサージ教室(子育て支援センター・13:00～)</p>	<p>ひなたぼっこ開放 [年齢制限なし](子育て支援センター・9:30～11:30/14:00～16:30)</p>	<p>ひなたぼっこ開放 [年齢制限なし](子育て支援センター・9:30～11:30/14:00～16:30)</p>	<p>おはなしはらっぱ (図書館・13:00～13:30)</p> <p>きつちん「みちくさ」(待合室みちくさ・10:00～)</p>	<p>おはなしはらっぱ (図書館・13:00～13:30)</p>
23	24	25	26	27	28	29
<p>天皇誕生日</p> <p>振替休日</p>	<p>ひなたぼっこ開放 [午前1～3歳・午後年齢制限なし](子育て支援センター・9:30～11:30/14:00～16:30)</p> <p>国民健康保険税9期、後期高齢者医療保険料9期、介護保険料5期納期限</p>	<p>保育園開放「遊んDay」(おひさま保育園/川湯保育園・9:00～)</p> <p>ひなたぼっこ開放 [年齢制限なし](子育て支援センター・9:30～11:30/14:00～16:30)</p> <p>ベビーマッサージ教室(子育て支援センター・13:00～)</p> <p>夜間納税窓口設(役場・20:00まで)</p>	<p>子ども園・保育園開放「遊んDay」(認定子ども園/川湯保育園・9:00～)</p> <p>乳児・3歳児・4歳児半健診(福祉センター・9:15～)</p> <p>フッ素塗布(福祉センター・9:30～9:50)</p> <p>行政相談(公民館・13:00～15:00)</p>	<p>母親講座「ひな飾り制作」(子育て支援センター・10:00～11:30)</p> <p>【要事前申し込み】</p> <p>ひなたぼっこ開放 [年齢制限なし](子育て支援センター・14:00～16:30)</p> <p>行政相談(公民館・13:00～15:00)</p>	<p>ひなたぼっこ開放 [年齢制限なし](子育て支援センター・9:30～11:30/14:00～16:30)</p>	<p>おはなしはらっぱ (図書館・13:00～13:30)</p>

■問い合わせ先/健康子ども課 ☎482-2935 環境生活課 ☎482-2934 税務課 ☎482-2914 川湯保育園 ☎483-2537 子育て支援センター「ひなたぼっこ」 ☎482-5667

## 2月の町税などの納期限

今月の町税などの納期限は次のとおりです。納め忘れのないようにしましょう。

- ▶国民健康保険税9期 2月25日(火)
- ▶後期高齢者医療保険料9期 2月25日(火)
- ▶介護保険料5期 2月25日(火)

□問い合わせ先/役場税務課 ☎482-2914 (課直通)まで。 ※今月は川湯支所には開設しません。

## 夜間納税窓口の開設

日中、仕事などで役場に来られない方々のために、次の日程で『夜間納税窓口』を開設します。ぜひ、ご利用ください。

- ▶開設日/2月26日(水)
- ▶開設時間/午後8時まで
- ▶開設場所/役場庁舎

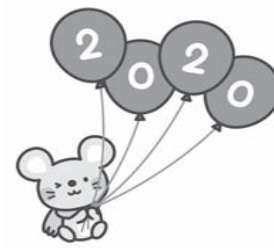

# ひとつになつたよ



すきだ ゆず 薄田 結珠ちゃん



たなか とわ 田中 翔和ちゃん



たかはし さな 高橋 咲那ちゃん



はせ あらた 長谷 新太ちゃん

## ガソリン携行缶での購入には身分証明を！

総務省消防庁は、昨年7月に発生した京都アニメーション放火殺人事件を受け、ガソリンの適正な使用を徹底するため、法律を改正しました。ガソリンを携行缶で販売する事業者は、購入者の身分や使用目的を確認し、販売記録を作成することが法律で義務付けられました。ガソリン携行缶でガソリンを購入する時は、ガソリンスタンド従業員などから身分証の提示などを求められることがあります。皆さんのご理解とご協力をお願いします。

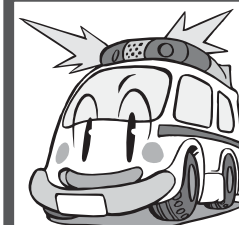

## 火事と救急は119番 弟子屈消防署・川湯支署

☎482-2073 ☎483-2216  
E-mail teshikaga.fire.119@bird.ocn.ne.jp  
kawayufd@smile.ocn.ne.jp



1月7日までの出動件数  
火災 0件  
救急 9件  
(川湯支署含む)