

弟子屈町空き家バンク 物件情報

登録番号	82	物件の種類	建 物		賃貸 / 売却	<input type="checkbox"/> 賃貸 <input checked="" type="checkbox"/> 売却	
物件所在地	弟子屈町鈴蘭6丁目476-26						
希望価格	売却希望価格	1,300万円					
	賃貸希望価格	敷金		礼金		賃料	
物件の概要	土地	661.00 m <sup>2</sup> (199坪)			備考		
	1階	101.44 m <sup>2</sup> (30.6坪)			建築年	平成8年12月	
		2階	m <sup>2</sup> ( 坪)				
	その他	2SLDK					
	構造	<input checked="" type="checkbox"/> 木造	<input type="checkbox"/> 軽量鉄骨造	<input type="checkbox"/> 鉄骨	<input type="checkbox"/> 鉄筋コンクリート	<input type="checkbox"/> その他( )	
	間取り	1階	<input checked="" type="checkbox"/> 居間	<input checked="" type="checkbox"/> 台所	<input checked="" type="checkbox"/> 風呂	<input checked="" type="checkbox"/> トイレ	<input checked="" type="checkbox"/> その他(サンルーム)
		2階	<input type="checkbox"/> 和室	部屋	<input checked="" type="checkbox"/> 洋室	2 部屋	
	利用状況	R4年12月現在		補修の要否		補修の費用負担	
		<input checked="" type="checkbox"/> 空き家	<input type="checkbox"/> 別荘	<input type="checkbox"/> その他( )	<input type="checkbox"/> 不要	<input type="checkbox"/> ある程度必要	<input checked="" type="checkbox"/> 多少必要
		<input type="checkbox"/> 居住中	※2019年8月まで別荘として利用		<input checked="" type="checkbox"/> 大幅に必要	<input type="checkbox"/> 補修中	<input type="checkbox"/> 所有者負担
					<input type="checkbox"/> 購入者負担	<input checked="" type="checkbox"/> 購入者負担	<input type="checkbox"/> その他
	設備状況	電気	<input checked="" type="checkbox"/> 引き込み		<input type="checkbox"/> その他( )		
		ガス	<input checked="" type="checkbox"/> プロパンガス		<input type="checkbox"/> その他( )		
風呂		<input type="checkbox"/> ガス	<input type="checkbox"/> 灯油	<input type="checkbox"/> 電気	<input checked="" type="checkbox"/> その他(温泉)		
水道		<input checked="" type="checkbox"/> 上水道		<input type="checkbox"/> 簡易水道	<input type="checkbox"/> その他( )		
下水道		<input type="checkbox"/> 下水道	<input checked="" type="checkbox"/> 浄化槽		<input type="checkbox"/> その他( )		
トイレ		<input checked="" type="checkbox"/> 水洗(洋ウォシュレット)		<input type="checkbox"/> 簡易水洗・汲み取り( )			
駐車場		<input checked="" type="checkbox"/> 有り(2台)		<input type="checkbox"/> 無し			
その他	・温泉使用には温泉供給者と温泉供給契約を締結する必要があります。 ・別途温泉権利金700,000円(税込)、温泉使用料月額12,000円(税込)がかかります。						
別添	物件周辺地図 物件の写真 その他( )						
主要施設へ等の距離(km)	駅	2.2	病院	2.6	物件の内容についての問い合わせ先	名称 (有)大道開発	
	バス停		スーパー	0.7		住所 川上郡弟子屈町美里4丁目2番11号	
	役場	2.1	コンビニ	0.8			電話 015-482-1718
	こども園						
	小学校	1.8					
	中学校	1.7					

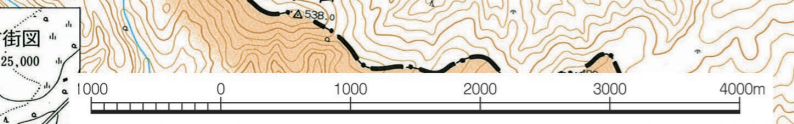

1:2000

集成図

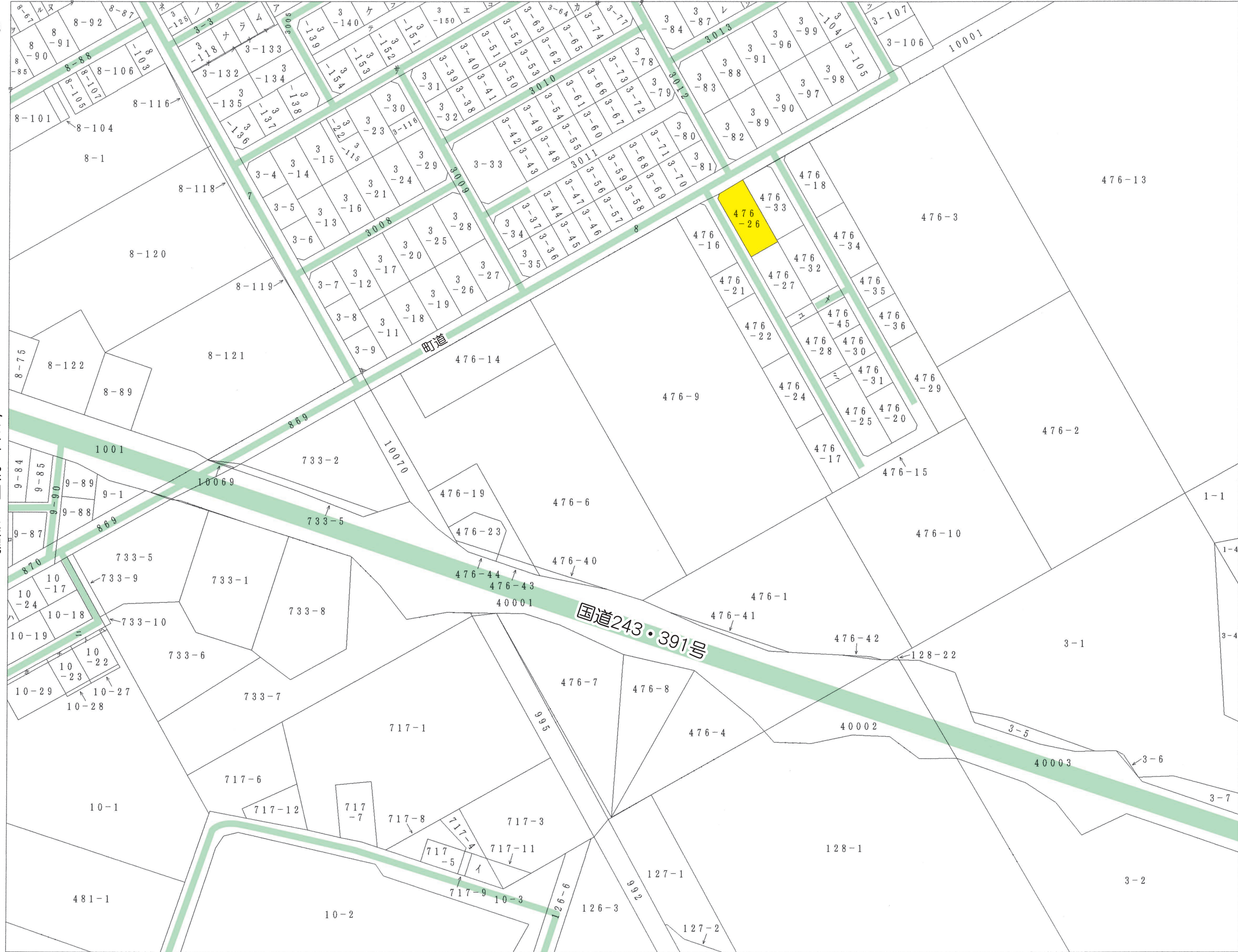
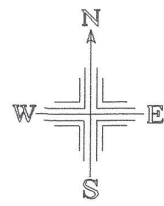

K' 43-4	K' 44-3	K' 44-4
K' 53-2	K' 54-1	40
K' 53-4	K' 54-3	K' 54-4

登記面積  
0より大

至阿寒湖・美幌

至標茶・中標津

世界測地系

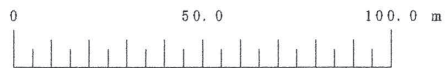

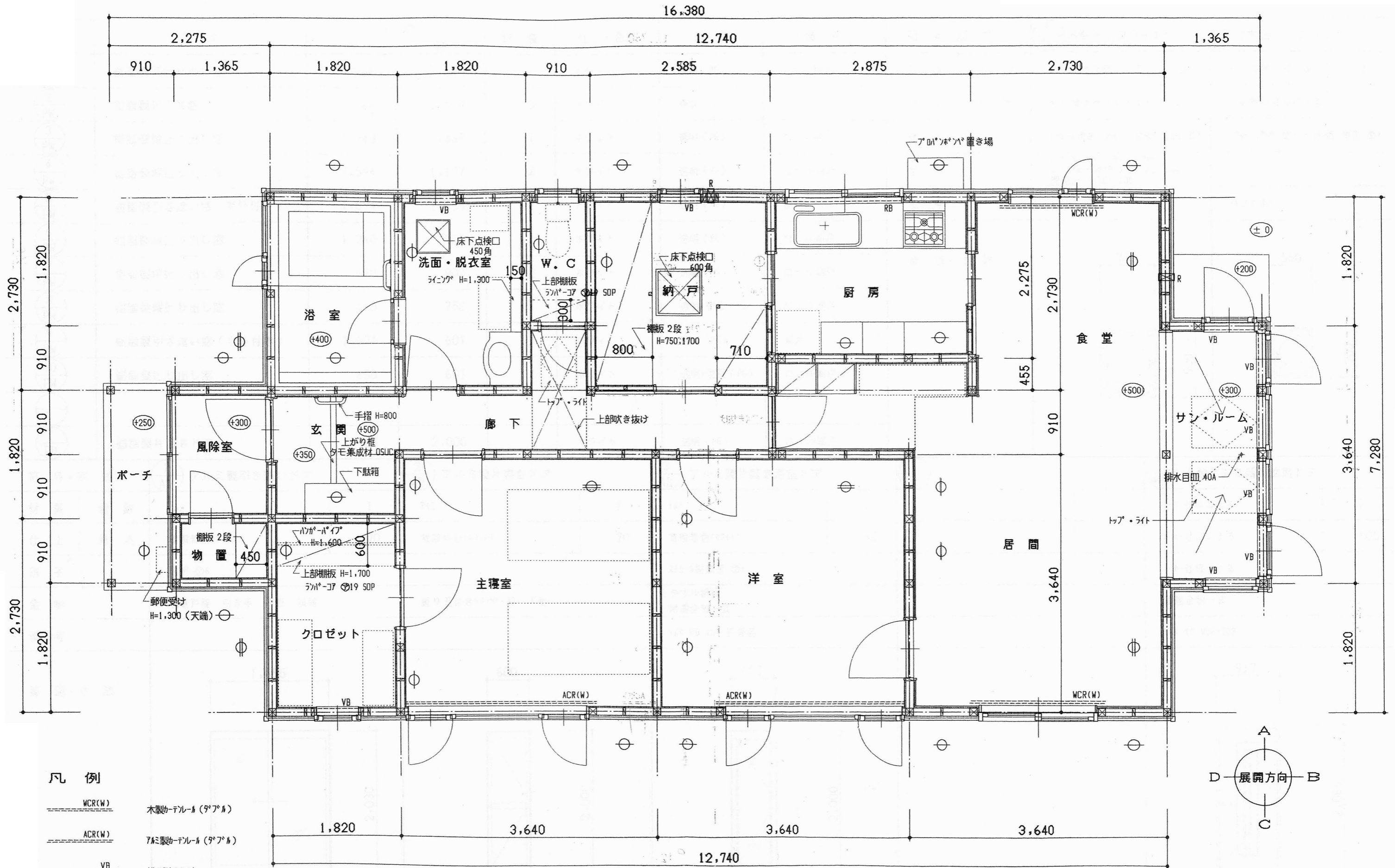

凡例

- WCR(W) 木製サッシ (9°F)
- ACR(W) アルミ製サッシ (9°F)
- VB 横型ライト
- RB 0-1°ライト

(+500) 床仕上げ高さ (設計GL = ± 0)

⊗ R 換気システム 外部に設置 100φ (防虫アミ付き)  
H=FL+1,900

- ⊙ 筋かい 105x30 (片側)
- ⊕ 筋かい 105x30 (たすき)

平面詳細図 S. 1/50

田中邸新築工事

平面詳細図

MOBI 建築・都市研究所

NO. D-11

SCALE. 1/50

1級建築士事務所登録 知事登録(訓) 238号  
1級建築士 登録 第244196号 辻谷英樹



大道開発

▲外観



大道開発

▲外観



大道開発

▲車庫



大道開発

▲裏庭スペース

※写真は撮影年月日により、現況と相違がでてくる場合があります。その際は現況を優先致しますので必ず現地を見て現況を確認して下さい。  
※写真に写っています家具や備品等は販売物件に含まれない場合があります。  
※写真は分譲地内を写している場合があります、各区画の写真とは限りません。