

弟子屈町空き家バンク 物件情報

登録番号	72	物件の種類	建物	賃貸 / 売却	<input type="checkbox"/> 賃貸 <input checked="" type="checkbox"/> 売却									
物件所在地	弟子屈町字屈斜路387番地26													
希望価格	売却希望価格	750万円												
	賃貸希望価格	敷金		礼金	賃料									
物件の概要	土地	802.00 m ² (242坪)			備考									
	1階	101.7 m ² (30.7坪)	建築年	平成2年										
		2階				43.74 m ² (13.2坪)								
	その他	4LDK												
	構造	<input checked="" type="checkbox"/> 木造	<input type="checkbox"/> 軽量鉄骨造	<input type="checkbox"/> 鉄骨	<input type="checkbox"/> 鉄筋コンクリート	<input type="checkbox"/> その他()								
	間取り	1階	<input checked="" type="checkbox"/> 居間	<input checked="" type="checkbox"/> 台所	<input checked="" type="checkbox"/> 風呂	<input checked="" type="checkbox"/> トイレ	<input type="checkbox"/> その他()							
			<input checked="" type="checkbox"/> 和室	2 部屋		<input type="checkbox"/> 洋室	部屋							
	2階	<input type="checkbox"/> 居間	<input type="checkbox"/> 台所	<input type="checkbox"/> 風呂	<input checked="" type="checkbox"/> トイレ	<input type="checkbox"/> その他()								
		<input checked="" type="checkbox"/> 和室	1 部屋		<input checked="" type="checkbox"/> 洋室	1 部屋								
	利用状況	R6年4月現在		補修の要否		補修の費用負担								
		<input checked="" type="checkbox"/> 空き家	<input type="checkbox"/> 別荘	<input type="checkbox"/> その他	<input type="checkbox"/> 居住中	<input type="checkbox"/> 不要	<input type="checkbox"/> 必要	<input type="checkbox"/> 多少必要	<input checked="" type="checkbox"/> 大幅に必要	<input type="checkbox"/> 補修中	<input type="checkbox"/> 所有者負担	<input type="checkbox"/> 入居者負担	<input checked="" type="checkbox"/> 購入者負担	<input type="checkbox"/> その他
		電気		<input checked="" type="checkbox"/> 引き込み		<input type="checkbox"/> その他()								
ガス		<input checked="" type="checkbox"/> プロパンガス		<input type="checkbox"/> その他()										
風呂		<input type="checkbox"/> ガス	<input type="checkbox"/> 灯油	<input type="checkbox"/> 電気	<input type="checkbox"/> その他()									
水道		<input checked="" type="checkbox"/> 上水道		<input type="checkbox"/> 簡易水道	<input type="checkbox"/> その他()									
下水道		<input type="checkbox"/> 下水道	<input type="checkbox"/> 浄化槽	<input checked="" type="checkbox"/> その他(自然浸透)										
トイレ		<input checked="" type="checkbox"/> 簡易水洗		<input type="checkbox"/> 汲み取り	<input type="checkbox"/> 和	<input checked="" type="checkbox"/> 洋(ウォシュレット)								
駐車場		<input checked="" type="checkbox"/> 有り(2台分)		<input type="checkbox"/> 無し										
その他		・敷地内に約1.2坪の物置があります。 ・暖房は床暖房ですが、和室と2階にはありません。 ・現況、給湯用ボイラーと床暖房用ボイラー設備はありません。												
別添	物件周辺地図		物件の写真		その他()									
主要施設へ等への距離(km)	駅	17.6	病院	18	物件の内容 についての 問い合わせ 先	名称 (有)大道開発								
	バス停		スーパー	16.2		住所 川上郡弟子屈町美里4丁目2番11号								
	役場	17.3	コンビニ	15.3		電話 015-482-1718								
	幼稚園													
	小学校	1.7												
	中学校	16												



集成図

1 : 2000



イロハニホヘトチリヌルヲカコ
 374-6
 374-7
 374-8
 374-9
 374-10
 374-11
 374-12
 374-13
 374-14
 374-15
 374-16
 374-17
 374-18
 374-19
 374-20
 374-21
 374-22
 374-23
 374-24
 374-25
 374-26
 374-27
 374-28
 374-29
 374-30
 374-31
 374-32
 374-33
 374-34
 374-35
 374-36
 374-37
 374-38
 374-39
 374-40
 374-41
 374-42
 374-43
 374-44
 374-45
 374-46
 374-47
 374-48
 374-49
 374-50
 374-51
 374-52
 374-53
 374-54
 374-55
 374-56
 374-57
 374-58
 374-59
 374-60
 374-61
 374-62
 374-63
 374-64
 374-65
 374-66
 374-67
 374-68
 374-69
 374-70
 374-71
 374-72
 374-73
 374-74
 374-75
 374-76
 374-77
 374-78
 374-79
 374-80
 374-81
 374-82
 374-83
 374-84
 374-85
 374-86
 374-87
 374-88
 374-89
 374-90
 374-91
 374-92
 374-93
 374-94
 374-95
 374-96
 374-97
 374-98
 374-99
 374-100

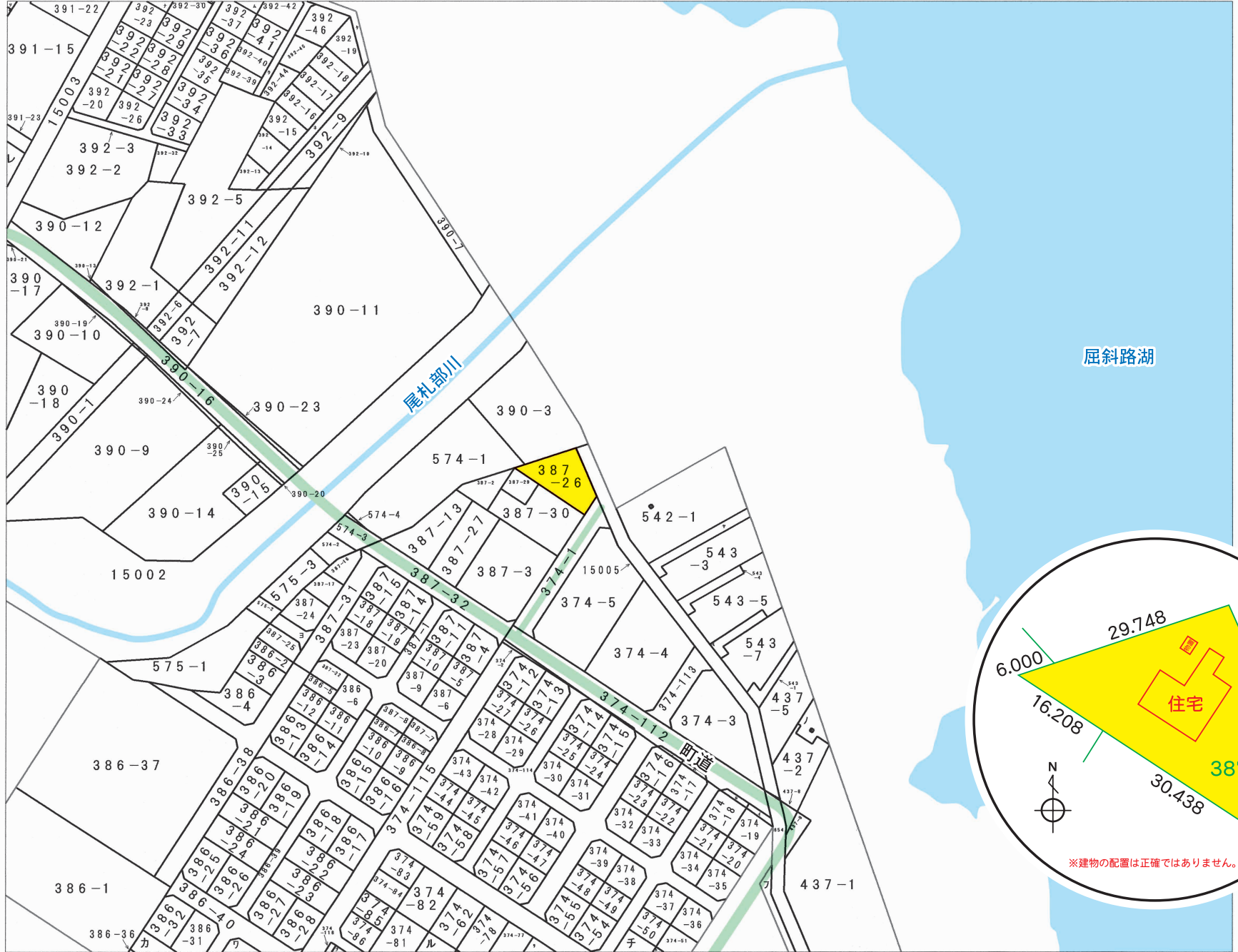

40-3		
50-1	50-2	
50-3	50-4	51-3
10-1	10-2	11-1

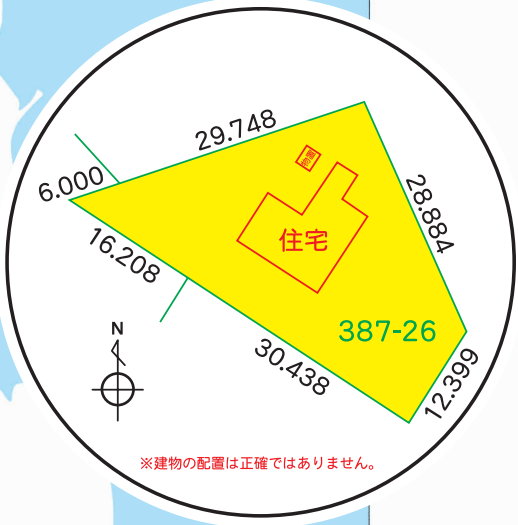

※建物の配置は正確ではありません。

世界測地系 (tokachi2003b.par Ver. 1.0.0)



※撮影日の関係で現況と違う場合があります。

【1階】

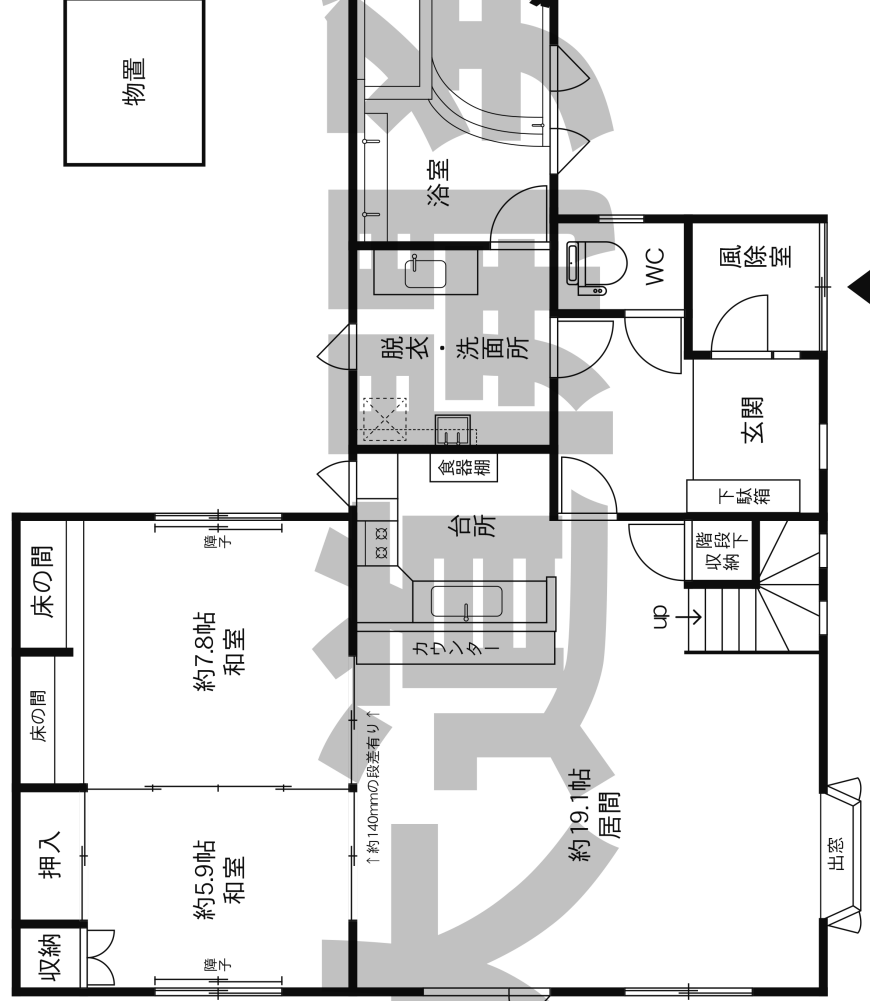

【2階】

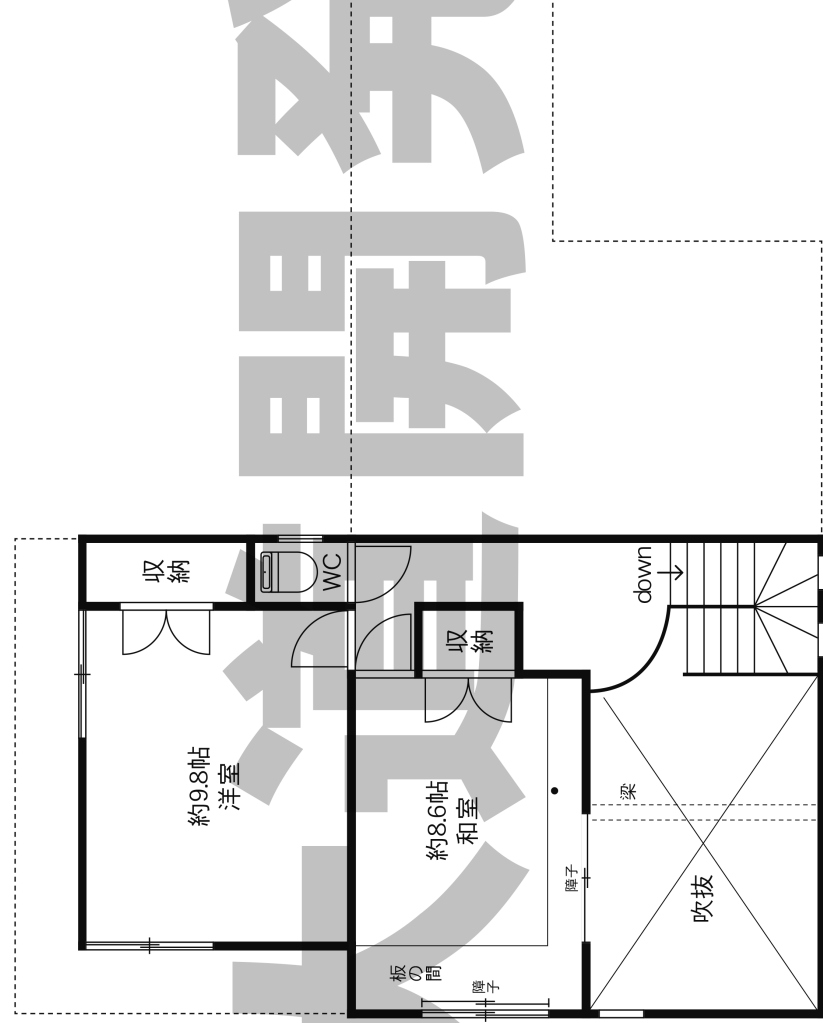

※間取等は全て現況を優先致しますので、必ず現地を確認して下さい。



大道開発

▲外観



大道開発

▲物置



大道開発

▲約19.1帖居間 (右奥：台所/左奥：和室)



大道開発

▲約19.1帖居間 (右奥：和室)



大道開発

▲1F/約5.9帖和室



大道開発

▲1F/約5.9帖和室



大道開発

▲1F/約7.8帖和室



大道開発

▲1F/約7.8帖和室



大道開発

▲2F/約8.6帖和室



大道開発

▲2F/約9.8帖洋室



大道開発

▲台所



大道開発

▲台所カウンター越しに見る居間



大道開発

▲脱衣・洗面所



大道開発

▲浴室



大道開発

▲1F/トイレ



大道開発

▲庭スペース

※写真は撮影年月日により、現況と相違がでてくる場合があります。その際は現況を優先致しますので必ず現地を見て現況を確認して下さい。
※写真は写っています家具や備品等は販売物件に含まれない場合があります。
※写真は分譲地内を写している場合があります、各区分の写真正とは限りません。