

弟子屈町CI

シンボルマーク使用マニュアル



摩周湖と いで湯のロマン 弟子屈町

弟子屈町

弟子屈町CI

趣旨

弟子屈町では、新たなまちづくりの一環として、地域の個性や魅力を再確認し、これら地域の特性を発信することによりイメージアップを図り、弟子屈町を多くの方々に知ってもらうことを目的として、「弟子屈町CI」に取り組んでいます。

この度「弟子屈町CI」の象徴として、キャッチフレーズとシンボルマークを制定しましたので、以下に記載するルールに基づきご使用いただき、皆さんとともに魅力あるまちづくりを展開していきたいと考えています。

シンボルマーク

豊かな自然、数多くの景勝地、歴史ある名湯など、北海道らしさが凝縮されたイメージを、てしかがの「て」の文字をモチーフに、明るく元気いっぱいの顔の形と湯けむりの造形でデザインしました。

シンボルマークの「形」や「色」はデザインの重要な要素ですの

シンボルマークの色は下記の指定色をご使用ください。

■基本パターン



- C- 60% M- 15% Y-100%
- C-100% M- 70%
- K- 0%
- K-100%
- M- 50% Y- 25%
- M-100% Y-100%
- C- 50% M- 25%

■モノクロ（単色）の場合

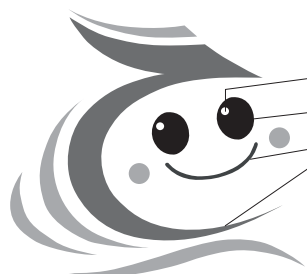

- 白抜き
- ベタ
- アミ 70%
- その他 アミ 40%

■例：グリーン

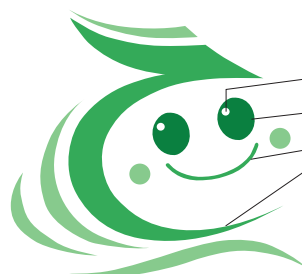

- 白抜き
- ベタ
- アミ 70%
- その他 アミ 40%

キャッチフレーズ

摩周湖と いで湯のロマン 弟子屈町

シンボルマーク
&
キャッチフレーズ
(組み合わせ例)



摩周湖と
いで湯のロマン
弟子屈町





摩周湖と いで湯のロマン 弟子屈町

摩周湖と いで湯のロマン
弟子屈町



◆サンプル

 摩周湖と いで湯のロマン 弟子屈町
 企画財政課
 係長 摩 周 太 郎
 北海道弟子屈町
 北海道川上郡弟子屈町中央2丁目3番1号
 TEL (01548) 2-2191番
 FAX (01548) 2-2696番
 弟子屈町ホームページ
 メール @

摩周湖と いで湯のロマン 弟子屈町

 課長 弟子屈町 企画財政課
 摩 周 太 郎
 川上郡弟子屈町中央2丁目3番1号
 F A X (01548) 2-2191番
 (01548) 2-2696番

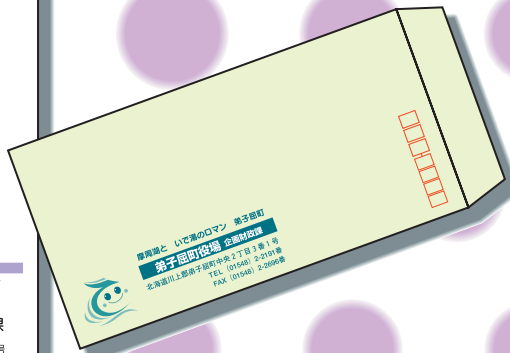

摩周湖と いで湯のロマン 弟子屈町

 弟子屈町役場 企画財政課
 北海道川上郡弟子屈町中央2丁目3番1号
 TEL (01548) 2-2191番
 FAX (01548) 2-2696番

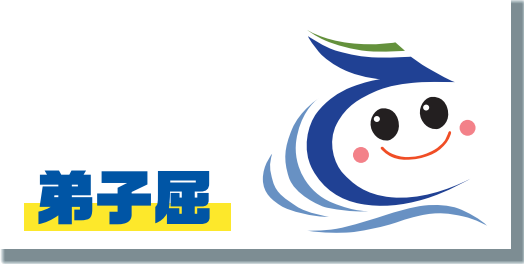

FAX送信 
 摩周湖と いで湯のロマン 弟子屈町
 FROM TO
 様
 北海道川上郡弟子屈町中央2丁目3番1号
 弟子屈町役場 企画財政課
 TEL (01548) 2-2191番
 FAX (01548) 2-2696番

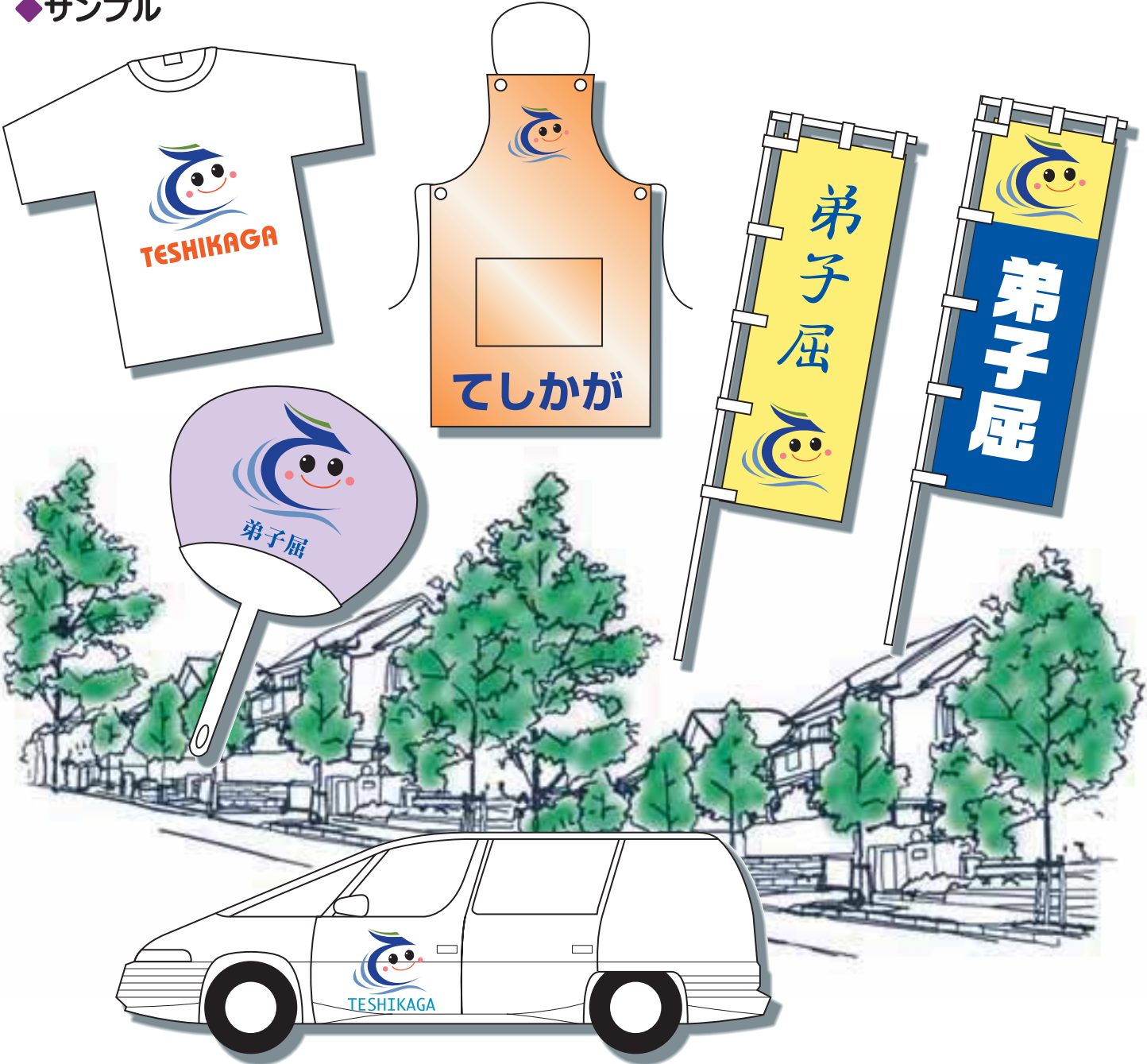

◆サンプル



マニュアルの趣旨と基準

使用マニュアルの趣旨

この使用マニュアルは、弟子屈町のシンボルマークが正しいルールで表現されることにより、より効果的に弟子屈町のイメージアップが図られることと、無秩序な使われ方によって弟子屈町のイメージを損なうことがないようにするために作成した基本的な決まりです。

使用基準

- このシンボルマークは、誰もが無料で使えることを原則とします。
- シンボルマークのデータは、役場企画財政課企画係にあります。
- 使用する際には、事前に所定の「シンボルマーク使用届」を提出してください。
- 次に該当する場合は、シンボルマークを使用することができません。
 - ◆弟子屈町のイメージを著しく損なうなど、不相当と認められる場合
 - ◆選挙活動や布教活動に関すると認められる場合
 - ◆公序良俗に反すると認められる場合
 - ◆使用者が自己のものとして、商標及び意匠として使用する場合
 - ◆シンボルマークの使用趣旨及びこのマニュアルに反すると認められる場合
- 本マニュアルに記載のない事項につきましては、下記までお問い合わせください。



摩周湖と いで湯のロマン 弟子屈町

お問い合わせ・届け出先

弟子屈町企画財政課企画係

〒088-3292 北海道川上郡弟子屈町中央2丁目3番1号

TEL 01548-2-2191 FAX 01548-2-2696

e-mail t-kikakuzaisei@vesta.ocn.ne.jp

URL <http://www.hokkai.or.jp/tesikaga/index.html>